



**KARTU INVENTARIS BARANG
KIB A (TANAH)**

UNIT BIDANG : BADAN PENGEMBANGAN SUMBER DAYA MANUSIA
PROVINSI : SUMATERA BARAT

KODE LOKASI : 11.01.13.00.300051.00000.00000.XXXX

NO.	KODE BARANG	URAIAN	REGISTER	TAHUN PEROLEHAN	LUAS	HAK	NOMOR SERTIFIKAT	TANGGAL SERTIFIKAT	ALAMAT	KELURAHAN	KECAMATAN	KABUPATEN	KETERANGAN	NILAI PEROLEHAN	AKUMULASI PENYUSUTAN	NILAI BUKU	BEBAN
1	1.3.1.01.01.04.001	Tanah Bangunan Kantor Pemerintah	1	2004	24.962	Hak Pakai	21	6/1/2004	JL. RAYA PADANG BESI	INDARUNG	LUBUK KILANGAN	KOTA PADANG	-	17.473.400.000,00	-	17.473.400.000,00	-
2	1.3.1.01.01.04.001	Tanah Bangunan Kantor Pemerintah	2	2012	6.849	Hak Pakai	31	1/2/2012	JL. RAYA PADANG BESI	INDARUNG	LUBUK KILANGAN	KOTA PADANG	-	4.794.300.000,00	-	4.794.300.000,00	-

NILAI PEROLEHAN	22.267.700.000,00
AKUMULASI PENYUSUTAN	-
NILAI/SALDO BUKU	22.267.700.000,00
BEBAN PENYUSUTAN TAHUN 2	-

MENGETAHUI
KEPALA BADAN PENGEMBANGAN SUMBER DAYA MANUSIA PROVINSI SUMATERA BARAT

(Drs. BUSTAVIDIA, MM)
NIP. 19640501 199303 1 006

30 Juni 2022
PENGURUS BARANG

(FERI HIDAYAT, S,Kom)
NIP. 19810929 201001 1 014



KARTU INVENTARIS BARANG KIB B (PERALATAN DAN MESIN)

UNIT BIDANG : BADAN PENGEMBANGAN SUMBER DAYA MANUSIA
PROVINSI : SUMATERA BARAT

KODE LOKASI : 11.01.13.00.300051.00000.00000.XXXX

NO.	KODE BARANG	NAMA BARANG	REGISTER	TAHUN PEROLEHAN	MERK/MODEL	UKURAN	HARGA SATUAN	JUMLAH BARANG	NOMOR RANGKA	NOMOR MESIN	NOMOR POLISI	NOMOR BPKB	NILAI PEROLEHAN	AKUMULASI PENYUSUTAN	NILAI BUKU	BEBAN
12	1.3.2.05.03.03.005	Kursi Kerja Kepala	1	2001	Chitose	-	840.660,00	1	-	-	-	-	840.660,00	840.660,00	-	-
13	1.3.2.05.03.03.005	Kursi Kerja Kepala	1	2001	Chitose	-	840.660,00	1	-	-	-	-	840.660,00	840.660,00	-	-
14	1.3.2.05.03.03.005	Kursi Kerja Kepala	1	2001	Chitose	-	840.660,00	1	-	-	-	-	840.660,00	840.660,00	-	-
15	1.3.2.05.03.03.005	Kursi Kerja Kepala	1	2001	Chitose	-	840.660,00	1	-	-	-	-	840.660,00	840.660,00	-	-
16	1.3.2.05.03.03.005	Kursi Kerja Kepala	1	2001	Chitose	-	840.700,00	1	-	-	-	-	840.700,00	840.700,00	-	-
21	1.3.2.05.02.01.030	Kursi Rapat	1	2002	Futura	-	165.830,00	1	-	-	-	-	165.830,00	165.830,00	-	-
22	1.3.2.05.03.03.008	Kursi Kerja Staf	1	2002	Futura	-	198.907,50	10	-	-	-	-	1.989.075,00	1.989.075,00	-	-
23	1.3.2.05.03.03.008	Kursi Kerja Staf	1	2002	Futura	-	198.907,50	10	-	-	-	-	1.989.075,00	1.989.075,00	-	-
24	1.3.2.05.03.03.008	Kursi Kerja Staf	1	2002	Futura	-	198.907,50	10	-	-	-	-	1.989.075,00	1.989.075,00	-	-
25	1.3.2.05.03.03.008	Kursi Kerja Staf	1	2002	Futura	-	198.907,50	10	-	-	-	-	1.989.075,00	1.989.075,00	-	-
26	1.3.2.05.03.03.008	Kursi Kerja Staf	1	2002	Futura	-	198.907,50	10	-	-	-	-	1.989.075,00	1.989.075,00	-	-
27	1.3.2.05.03.03.008	Kursi Kerja Staf	1	2002	Futura	-	198.907,50	10	-	-	-	-	1.989.075,00	1.989.075,00	-	-
28	1.3.2.05.03.03.008	Kursi Kerja Staf	1	2002	Futura	-	198.907,50	6	-	-	-	-	1.193.445,00	1.193.445,00	-	-
29	1.3.2.05.03.03.008	Kursi Kerja Staf	1	2002	Futura	-	198.907,50	5	-	-	-	-	994.537,50	994.537,50	-	-
30	1.3.2.05.03.03.008	Kursi Kerja Staf	1	2002	Futura	-	198.907,50	3	-	-	-	-	596.722,50	596.722,50	-	-
31	1.3.2.05.03.03.008	Kursi Kerja Staf	1	2002	Futura	-	198.907,50	11	-	-	-	-	2.187.982,50	2.187.982,50	-	-
34	1.3.2.05.02.01.032	Kursi Putar Pustaka	1	2003	Chitose	-	248.930,00	1	-	-	-	-	248.930,00	248.930,00	-	-
37	1.3.2.05.02.04.004	AC Split	1	2003	LG	-	2.105.500,00	1	-	-	-	-	2.105.500,00	2.105.500,00	-	-
38	1.3.2.05.02.04.004	AC Split	1	2003	LG	-	2.105.500,00	1	-	-	-	-	2.105.500,00	2.105.500,00	-	-
39	1.3.2.05.02.04.004	AC Split	1	2003	LG	-	2.105.500,00	1	-	-	-	-	2.105.500,00	2.105.500,00	-	-
42	1.3.2.05.02.01.010	Spring Bed, Bantal Guling	1	2005	Bigland	-	951.500,00	4	-	-	-	-	3.806.000,00	3.806.000,00	-	-
43	1.3.2.05.02.01.010	Spring Bed, Bantal, Guling	1	2005	Bigland	-	951.500,00	4	-	-	-	-	3.806.000,00	3.806.000,00	-	-
44	1.3.2.05.02.01.010	Spring Bed, Bantal, Guling	1	2005	Bigland	-	951.500,00	4	-	-	-	-	3.806.000,00	3.806.000,00	-	-
45	1.3.2.05.02.01.010	Spring Bed, Bantal, Guling	1	2005	Bigland	-	951.500,00	4	-	-	-	-	3.806.000,00	3.806.000,00	-	-
46	1.3.2.05.02.01.010	Spring Bed, Bantal, Guling	1	2005	Bigland	-	951.500,00	4	-	-	-	-	3.806.000,00	3.806.000,00	-	-
47	1.3.2.05.02.01.010	Spring Bed, Bantal, Guling	1	2005	Bigland	-	951.500,00	4	-	-	-	-	3.806.000,00	3.806.000,00	-	-
48	1.3.2.05.02.01.010	Spring Bed, Bantal, Guling	1	2005	Bigland	-	951.500,00	4	-	-	-	-	3.806.000,00	3.806.000,00	-	-
49	1.3.2.05.02.01.010	Spring Bed, Bantal, Guling	1	2005	Bigland	-	951.500,00	4	-	-	-	-	3.806.000,00	3.806.000,00	-	-
50	1.3.2.05.02.01.010	Spring Bed, Bantal, Guling	1	2005	Bigland	-	951.500,00	3	-	-	-	-	2.854.500,00	2.854.500,00	-	-
51	1.3.2.05.02.01.010	Spring Bed, Bantal, Guling	1	2005	Bigland	-	951.500,00	3	-	-	-	-	2.854.500,00	2.854.500,00	-	-
52	1.3.2.05.02.01.010	Spring Bed, Bantal, Guling	1	2005	Bigland	-	951.500,00	6	-	-	-	-	5.709.000,00	5.709.000,00	-	-
53	1.3.2.05.02.01.010	Spring Bed, Bantal, Guling	1	2005	Bigland	-	951.500,00	6	-	-	-	-	5.709.000,00	5.709.000,00	-	-
54	1.3.2.05.02.01.010	Spring Bed, Bantal, Guling	1	2005	Bigland	-	951.500,00	6	-	-	-	-	5.709.000,00	5.709.000,00	-	-
55	1.3.2.05.02.01.010	Spring Bed, Bantal, Guling	1	2005	Bigland	-	951.500,00	6	-	-	-	-	5.709.000,00	5.709.000,00	-	-
56	1.3.2.05.02.01.010	Spring Bed, Bantal, Guling	1	2005	Bigland	-	951.500,00	6	-	-	-	-	5.709.000,00	5.709.000,00	-	-
57	1.3.2.05.02.01.010	Spring Bed, Bantal, Guling	1	2005	Bigland	-	951.500,00	6	-	-	-	-	5.709.000,00	5.709.000,00	-	-

NO.	KODE BARANG	NAMA BARANG	REGISTER	TAHUN PEROLEHAN	MERK/MODEL	UKURAN	HARGA SATUAN	JUMLAH BARANG	NOMOR RANGKA	NOMOR MESIN	NOMOR POLISI	NOMOR BPKB	NILAI PEROLEHAN	AKUMULASI PENYUSUTAN	NILAI BUKU	BEBAN
58	1.3.2.05.02.01.010	Spring Bed, Bantal, Guling	1	2005	Bigland	-	951.500,00	7	-	-	-	-	6.660.500,00	6.660.500,00	-	-
59	1.3.2.05.02.01.010	Spring Bed, Bantal, Guling	1	2005	Bigland	-	951.500,00	8	-	-	-	-	7.612.000,00	7.612.000,00	-	-
61	1.3.2.05.02.04.004	AC Split	1	2005	LG	-	2.842.835,96	1	-	-	-	-	2.842.835,96	2.842.835,96	-	-
62	1.3.2.05.02.04.004	AC Split	1	2005	LG	-	2.842.835,96	1	-	-	-	-	2.842.835,96	2.842.835,96	-	-
63	1.3.2.05.02.04.004	AC Split	1	2005	LG	-	2.842.835,96	1	-	-	-	-	2.842.835,96	2.842.835,96	-	-
64	1.3.2.05.02.04.004	AC Split	1	2005	LG	-	2.842.835,96	1	-	-	-	-	2.842.835,96	2.842.835,96	-	-
65	1.3.2.05.02.04.004	AC Split	1	2005	LG	-	2.842.835,96	1	-	-	-	-	2.842.835,96	2.842.835,96	-	-
66	1.3.2.05.02.04.004	AC Split	1	2005	LG	-	2.842.835,96	1	-	-	-	-	2.842.835,96	2.842.835,96	-	-
67	1.3.2.05.02.04.004	AC Split	1	2005	LG	-	2.842.835,96	1	-	-	-	-	2.842.835,96	2.842.835,96	-	-
68	1.3.2.05.02.04.004	AC Split	1	2005	LG	-	2.842.835,96	1	-	-	-	-	2.842.835,96	2.842.835,96	-	-
69	1.3.2.05.02.04.004	AC Split	1	2005	LG	-	2.842.835,96	1	-	-	-	-	2.842.835,96	2.842.835,96	-	-
70	1.3.2.05.02.04.004	AC Split	1	2005	LG	-	2.842.835,96	1	-	-	-	-	2.842.835,96	2.842.835,96	-	-
71	1.3.2.05.02.04.004	AC Split	1	2005	LG	-	2.842.835,96	1	-	-	-	-	2.842.835,96	2.842.835,96	-	-
72	1.3.2.05.02.04.004	AC Split	1	2005	LG	-	2.842.835,96	1	-	-	-	-	2.842.835,96	2.842.835,96	-	-
73	1.3.2.05.02.04.004	AC Split	1	2005	LG	-	2.842.835,96	1	-	-	-	-	2.842.835,96	2.842.835,96	-	-
74	1.3.2.05.02.04.004	AC Split	1	2005	LG	-	2.842.835,96	1	-	-	-	-	2.842.835,96	2.842.835,96	-	-
75	1.3.2.05.02.04.004	AC Split	1	2005	LG	-	2.842.835,96	1	-	-	-	-	2.842.835,96	2.842.835,96	-	-
76	1.3.2.05.02.04.004	AC Split	1	2005	LG	-	2.842.835,96	1	-	-	-	-	2.842.835,96	2.842.835,96	-	-
77	1.3.2.05.02.04.004	AC Split	1	2005	LG	-	2.842.835,96	2	-	-	-	-	5.685.671,93	5.685.671,93	-	-
78	1.3.2.05.02.04.004	AC Split	1	2005	LG	-	2.842.835,96	3	-	-	-	-	8.528.507,89	8.528.507,89	-	-
79	1.3.2.05.02.04.004	AC Split	1	2005	LG	-	2.842.835,96	4	-	-	-	-	11.371.343,86	11.371.343,86	-	-
80	1.3.2.05.02.04.004	AC Split	1	2005	LG	-	2.842.835,96	2	-	-	-	-	5.685.671,93	5.685.671,93	-	-
81	1.3.2.05.02.04.004	AC Split	1	2005	LG	-	2.842.835,96	4	-	-	-	-	11.371.343,86	11.371.343,86	-	-
82	1.3.2.05.02.04.004	AC Split	1	2005	LG	-	2.842.835,96	2	-	-	-	-	5.685.671,93	5.685.671,93	-	-
83	1.3.2.05.02.04.004	AC Split	1	2005	LG	-	2.842.835,96	1	-	-	-	-	2.842.835,96	2.842.835,96	-	-
84	1.3.2.05.02.04.004	AC Split	1	2005	LG	-	2.842.835,96	1	-	-	-	-	2.842.835,96	2.842.835,96	-	-
85	1.3.2.05.02.04.004	AC Split	1	2005	LG	-	2.842.835,96	1	-	-	-	-	2.842.835,96	2.842.835,96	-	-
86	1.3.2.05.02.04.004	AC Split	1	2005	LG	-	2.842.835,96	1	-	-	-	-	2.842.835,96	2.842.835,96	-	-
87	1.3.2.05.02.04.004	AC Split	1	2005	LG	-	2.842.835,96	1	-	-	-	-	2.842.835,96	2.842.835,96	-	-
88	1.3.2.05.02.04.004	AC Split	1	2005	LG	-	2.842.835,96	1	-	-	-	-	2.842.835,96	2.842.835,96	-	-
89	1.3.2.05.02.04.004	AC Split	1	2005	LG	-	2.842.835,96	1	-	-	-	-	2.842.835,96	2.842.835,96	-	-
90	1.3.2.05.02.04.004	AC Split	1	2005	LG	-	2.842.835,96	1	-	-	-	-	2.842.835,96	2.842.835,96	-	-
91	1.3.2.05.02.04.004	AC Split	1	2005	LG	-	2.842.835,96	1	-	-	-	-	2.842.835,96	2.842.835,96	-	-
92	1.3.2.05.02.04.004	AC Split	1	2005	LG	-	2.842.835,96	1	-	-	-	-	2.842.835,96	2.842.835,96	-	-
93	1.3.2.05.02.04.004	AC Split	1	2005	LG	-	2.842.835,96	1	-	-	-	-	2.842.835,96	2.842.835,96	-	-
94	1.3.2.05.02.04.004	AC Split	1	2005	LG	-	2.842.835,96	1	-	-	-	-	2.842.835,96	2.842.835,96	-	-
95	1.3.2.05.02.04.004	AC Split	1	2005	LG	-	2.842.835,96	1	-	-	-	-	2.842.835,96	2.842.835,96	-	-
96	1.3.2.05.02.04.004	AC Split	1	2005	LG	-	2.842.835,96	1	-	-	-	-	2.842.835,96	2.842.835,96	-	-
97	1.3.2.05.02.04.004	AC Split	1	2005	LG	-	2.842.835,96	1	-	-	-	-	2.842.835,96	2.842.835,96	-	-
98	1.3.2.05.02.04.004	AC Split	1	2005	LG	-	2.842.835,96	1	-	-	-	-	2.842.835,96	2.842.835,96	-	-
99	1.3.2.05.02.04.004	AC Split	1	2005	LG	-	2.842.835,96	1	-	-	-	-	2.842.835,96	2.842.835,96	-	-
100	1.3.2.05.02.04.004	AC Split	1	2005	LG	-	2.842.835,96	1	-	-	-	-	2.842.835,96	2.842.835,96	-	-
101	1.3.2.05.02.04.004	AC Split	1	2005	LG	-	2.842.835,96	1	-	-	-	-	2.842.835,96	2.842.835,96	-	-

NO.	KODE BARANG	NAMA BARANG	REGISTER	TAHUN PEROLEHAN	MERK/MODEL	UKURAN	HARGA SATUAN	JUMLAH BARANG	NOMOR RANGKA	NOMOR MESIN	NOMOR POLISI	NOMOR BPKB	NILAI PEROLEHAN	AKUMULASI PENYUSUTAN	NILAI BUKU	BEBAN
102	1.3.2.05.02.04.004	AC Split	1	2005	LG	-	2.842.835,96	1	-	-	-	-	2.842.835,96	2.842.835,96	-	-
103	1.3.2.05.02.04.004	AC Split	1	2005	LG	-	2.842.835,96	1	-	-	-	-	2.842.835,96	2.842.835,96	-	-
104	1.3.2.05.02.04.004	AC Split	1	2005	LG	-	2.842.835,96	1	-	-	-	-	2.842.835,96	2.842.835,96	-	-
105	1.3.2.05.02.04.004	AC Split	1	2005	LG	-	2.842.835,96	1	-	-	-	-	2.842.835,96	2.842.835,96	-	-
108	1.3.2.05.02.04.004	AC Split	1	2006	LG	-	4.601.750,00	2	-	-	-	-	9.203.500,00	9.203.500,00	-	-
109	1.3.2.05.02.04.004	AC Split	1	2006	LG	-	4.601.750,00	3	-	-	-	-	13.805.250,00	13.805.250,00	-	-
110	1.3.2.05.02.04.004	AC Split	1	2006	LG	-	4.601.750,00	1	-	-	-	-	4.601.750,00	4.601.750,00	-	-
111	1.3.2.05.02.04.004	AC Split	1	2006	LG	-	4.601.750,00	1	-	-	-	-	4.601.750,00	4.601.750,00	-	-
112	1.3.2.05.02.04.004	AC Split	1	2006	LG	-	4.601.750,00	1	-	-	-	-	4.601.750,00	4.601.750,00	-	-
113	1.3.2.05.02.04.004	AC Split	1	2006	LG	-	4.601.750,00	1	-	-	-	-	4.601.750,00	4.601.750,00	-	-
114	1.3.2.05.02.04.004	AC Split	1	2006	LG	-	4.601.750,00	1	-	-	-	-	4.601.750,00	4.601.750,00	-	-
128	1.3.2.05.02.01.024	Meja 1/2 Biro	1	2008	Handmade	-	1.000.000,00	1	-	-	-	-	1.000.000,00	1.000.000,00	-	-
129	1.3.2.05.02.01.024	Meja 1/2 Biro	1	2008	Handmade	-	1.000.000,00	1	-	-	-	-	1.000.000,00	1.000.000,00	-	-
130	1.3.2.05.02.07.001	Racun Api	1	2008	Solingen	-	1.248.570,00	2	-	-	-	-	2.497.140,00	2.497.140,00	-	-
131	1.3.2.05.02.07.001	Racun Api	1	2008	Solingen	-	1.248.570,00	2	-	-	-	-	2.497.140,00	2.497.140,00	-	-
132	1.3.2.05.02.07.001	Racun Api	1	2008	Solingen	9 Kg	1.248.570,00	2	-	-	-	-	2.497.140,00	2.497.140,00	-	-
133	1.3.2.05.02.07.001	Racun Api	1	2008	Solingen	-	1.248.580,00	1	-	-	-	-	1.248.580,00	1.248.580,00	-	-
138	1.3.2.05.02.01.024	Meja 1/2 Biro	1	2009	Handmade	-	1.925.000,00	3	-	-	-	-	5.775.000,00	5.775.000,00	-	-
139	1.3.2.05.02.01.024	Meja 1/2 Biro	1	2009	Handmade	-	1.925.000,00	3	-	-	-	-	5.775.000,00	5.775.000,00	-	-
140	1.3.2.05.02.01.024	Meja 1/2 Biro	1	2009	Handmade	-	1.925.000,00	4	-	-	-	-	7.700.000,00	7.700.000,00	-	-
141	1.3.2.05.02.01.024	Meja 1/2 Biro	1	2009	Handmade	-	1.925.000,00	1	-	-	-	-	1.925.000,00	1.925.000,00	-	-
142	1.3.2.05.02.01.024	Meja 1/2 Biro	1	2009	Handmade	-	1.925.000,00	2	-	-	-	-	3.850.000,00	3.850.000,00	-	-
143	1.3.2.05.02.01.024	Meja 1/2 Biro	1	2009	Handmade	-	1.925.000,00	1	-	-	-	-	1.925.000,00	1.925.000,00	-	-
144	1.3.2.05.02.01.024	Meja 1/2 Biro	1	2009	Handmade	-	1.925.000,00	1	-	-	-	-	1.925.000,00	1.925.000,00	-	-
146	1.3.2.05.02.04.004	AC Split	1	2009	LG	-	5.250.000,00	1	-	-	-	-	5.250.000,00	5.250.000,00	-	-
150	1.3.2.10.01.02.001	Komputer PC	1	2009	Intel	-	5.700.000,00	1	-	-	-	-	5.700.000,00	5.700.000,00	-	-
151	1.3.2.10.01.02.001	Komputer PC	1	2009	Intel	-	5.700.000,00	1	-	-	-	-	5.700.000,00	5.700.000,00	-	-
153	1.3.2.10.02.03.007	Printer LaseJet	1	2009	HP LaserJet 1020	-	3.010.000,00	1	-	-	-	-	3.010.000,00	3.010.000,00	-	-
155	1.3.2.02.01.02.005	Kendaraan Roda 4	1	2010	Toyota Kijang Innova	1998 CC	243.000.000,00	1	0	0	0	0	243.000.000,00	243.000.000,00	-	-
171	1.3.2.10.01.02.001	Komputer PC	1	2010	Intel	-	7.249.000,00	1	-	-	-	-	7.249.000,00	7.249.000,00	-	-
174	1.3.2.10.02.03.007	Harddisk Komputer External	1	2010	Quantum	120 Gb	1.492.700,00	1	-	-	-	-	1.492.700,00	1.492.700,00	-	-
175	1.3.2.10.02.03.007	Harddisk Komputer External	1	2010	Quantum	120 Gb	1.492.700,00	1	-	-	-	-	1.492.700,00	1.492.700,00	-	-
178	1.3.2.05.02.06.012	Wireless	1	2011	TOA ZW-3200	-	8.800.000,00	1	-	-	-	-	8.800.000,00	8.800.000,00	-	-
179	1.3.2.05.02.06.012	Wireless	1	2011	TOA ZW-3200	-	8.800.000,00	1	-	-	-	-	8.800.000,00	8.800.000,00	-	-
191	1.3.2.10.02.03.007	Printer LaserJet	1	2011	HP LaserJet 1102	-	1.669.250,00	1	-	-	-	-	1.669.250,00	1.669.250,00	-	-
196	1.3.2.02.01.02.002	Micro Bus (Penumpang 15 S/D 29 Orang)	1	2012		0	583.110.000,00	1	0	0	0	0	583.110.000,00	583.110.000,00	-	-
197	1.3.2.02.01.02.002	Micro Bus (Penumpang 15 S/D 29 Orang)	1	2012		0	583.110.000,00	1	0	0	0	0	583.110.000,00	583.110.000,00	-	-
199	1.3.2.02.01.04.001	Sepeda Motor	1	2012	Honda Supra	125 cc	15.453.750,00	1	MH1JBG11XCCK065908	JBG1E1064903	BA 3359 B	-	15.453.750,00	15.453.750,00	-	-
201	1.3.2.05.01.04.005	Filling Kabinet	1	2012	Lion	Set	4.372.500,00	1	-	-	-	-	4.372.500,00	4.372.500,00	-	-
202	1.3.2.05.01.04.005	Filling Kabinet	1	2012	Lion	Set	4.372.500,00	1	-	-	-	-	4.372.500,00	4.372.500,00	-	-
203	1.3.2.05.01.04.005	Filling Kabinet	1	2012	Lion	Set	4.372.500,00	1	-	-	-	-	4.372.500,00	4.372.500,00	-	-
205	1.3.2.05.02.01.009	Spring Bed	1	2012	Bigland	Set	3.580.500,00	2	-	-	-	-	7.161.000,00	7.161.000,00	-	-
206	1.3.2.05.02.01.009	Spring Bed	1	2012	Bigland	Set	3.580.500,00	2	-	-	-	-	7.161.000,00	7.161.000,00	-	-

NO.	KODE BARANG	NAMA BARANG	REGISTER	TAHUN PEROLEHAN	MERK/MODEL	UKURAN	HARGA SATUAN	JUMLAH BARANG	NOMOR RANGKA	NOMOR MESIN	NOMOR POLISI	NOMOR BPKB	NILAI PEROLEHAN	AKUMULASI PENYUSUTAN	NILAI BUKU	BEBAN
207	1.3.2.05.02.01.009	Spring Bed	1	2012	Bigland	Set	3.580.500,00	2	-	-	-	-	7.161.000,00	7.161.000,00	-	-
208	1.3.2.05.02.01.009	Spring Bed	1	2012	Bigland	Set	3.580.500,00	2	-	-	-	-	7.161.000,00	7.161.000,00	-	-
209	1.3.2.05.02.01.009	Spring Bed	1	2012	Bigland	Set	3.580.500,00	2	-	-	-	-	7.161.000,00	7.161.000,00	-	-
210	1.3.2.05.02.01.009	Spring Bed	1	2012	Bigland	Set	3.580.500,00	2	-	-	-	-	7.161.000,00	7.161.000,00	-	-
211	1.3.2.05.02.01.009	Spring Bed	1	2012	Bigland	Set	3.580.500,00	2	-	-	-	-	7.161.000,00	7.161.000,00	-	-
212	1.3.2.05.02.01.031	Kursi Tamu	1	2012	Jepara	Set	9.900.000,00	1	-	-	-	-	9.900.000,00	9.900.000,00	-	-
214	1.3.2.05.02.01.033	Kursi Belajar	1	2012	Futura	Set	390.500,00	2	-	-	-	-	781.000,00	781.000,00	-	-
215	1.3.2.05.02.01.033	Kursi Belajar	1	2012	Futura	Set	390.500,00	2	-	-	-	-	781.000,00	781.000,00	-	-
216	1.3.2.05.02.01.033	Kursi Belajar	1	2012	Futura	Set	390.500,00	2	-	-	-	-	781.000,00	781.000,00	-	-
217	1.3.2.05.02.01.033	Kursi Belajar	1	2012	Futura	Set	390.500,00	2	-	-	-	-	781.000,00	781.000,00	-	-
218	1.3.2.05.02.01.033	Kursi Belajar	1	2012	Futura	Set	390.500,00	2	-	-	-	-	781.000,00	781.000,00	-	-
219	1.3.2.05.02.01.033	Kursi Belajar	1	2012	Futura	Set	390.500,00	2	-	-	-	-	781.000,00	781.000,00	-	-
220	1.3.2.05.02.01.033	Kursi Belajar	1	2012	Futura	Set	390.500,00	2	-	-	-	-	781.000,00	781.000,00	-	-
221	1.3.2.05.02.01.048	Sofa Es. III	1	2012	Jepara	Set	7.220.000,00	1	-	-	-	-	7.220.000,00	7.220.000,00	-	-
231	1.3.2.05.02.01.050	Meja Belajar	1	2012	Olympic	Set	2.359.500,00	2	-	-	-	-	4.719.000,00	4.719.000,00	-	-
232	1.3.2.05.02.01.050	Meja Belajar	1	2012	Olympic	Set	2.359.500,00	2	-	-	-	-	4.719.000,00	4.719.000,00	-	-
233	1.3.2.05.02.01.050	Meja Belajar	1	2012	Olympic	Set	2.359.500,00	2	-	-	-	-	4.719.000,00	4.719.000,00	-	-
234	1.3.2.05.02.01.050	Meja Belajar	1	2012	Olympic	Set	2.359.500,00	2	-	-	-	-	4.719.000,00	4.719.000,00	-	-
235	1.3.2.05.02.01.050	Meja Belajar	1	2012	Olympic	Set	2.359.500,00	2	-	-	-	-	4.719.000,00	4.719.000,00	-	-
236	1.3.2.05.02.01.050	Meja Belajar	1	2012	Olympic	Set	2.359.500,00	2	-	-	-	-	4.719.000,00	4.719.000,00	-	-
237	1.3.2.05.02.01.050	Meja Belajar	1	2012	Olympic	Set	2.359.500,00	2	-	-	-	-	4.719.000,00	4.719.000,00	-	-
238	1.3.2.05.02.01.050	Meja Belajar	1	2012	Olympic	Set	2.359.500,00	2	-	-	-	-	4.719.000,00	4.719.000,00	-	-
242	1.3.2.05.02.06.018	UPS	1	2012	ICA	-	1.270.000,00	1	-	-	-	-	1.270.000,00	1.270.000,00	-	-
243	1.3.2.05.02.06.018	UPS	1	2012	ICA	-	1.270.000,00	1	-	-	-	-	1.270.000,00	1.270.000,00	-	-
244	1.3.2.05.02.06.018	UPS	1	2012	ICA	-	1.270.000,00	1	-	-	-	-	1.270.000,00	1.270.000,00	-	-
245	1.3.2.05.02.06.018	UPS	1	2012	ICA	-	1.270.000,00	1	-	-	-	-	1.270.000,00	1.270.000,00	-	-
249	1.3.2.05.03.07.004	Lemari Buku	1	2012	Olympic	-	8.726.680,00	1	-	-	-	-	8.726.680,00	8.726.680,00	-	-
251	1.3.2.06.01.01.096	CCTV	1	2012	Nathan	Set	14.946.250,00	1	-	-	-	-	14.946.250,00	14.946.250,00	-	-
257	1.3.2.10.01.02.003	Notebook	1	2012	Samsung	-	10.000.000,00	1	-	-	-	-	10.000.000,00	10.000.000,00	-	-
262	1.3.2.10.01.02.003	Notebook	1	2012	Toshiba	-	8.000.000,00	1	-	-	-	-	8.000.000,00	8.000.000,00	-	-
263	1.3.2.02.01.02.005	Kendaraan Roda 4	1	2013	New Avanza	1500 cc	187.480.000,00	1	MHKM1CA4JDK058605	DEA8367	BA 1821 B	K-05955806	187.480.000,00	187.480.000,00	-	-
264	1.3.2.03.02.06.017	Instalation Tool	1	2013	etc.	Set	7.700.000,00	1	-	-	-	-	7.700.000,00	7.700.000,00	-	-
265	1.3.2.05.01.05.023	LCD Projektor	1	2013	Sony VPL-EW 225	-	14.850.000,00	1	-	-	-	-	14.850.000,00	14.850.000,00	-	-
266	1.3.2.05.01.05.088	Motorized Screen	1	2013	Vosch	-	10.000.000,00	1	-	-	-	-	10.000.000,00	10.000.000,00	-	-
267	1.3.2.05.02.06.002	Televisi	1	2013	Panasonic 29"	-	3.180.750,00	1	-	-	-	-	3.180.750,00	3.180.750,00	-	-
268	1.3.2.05.02.06.002	Televisi	1	2013	Panasonic 29"	-	3.180.750,00	1	-	-	-	-	3.180.750,00	3.180.750,00	-	-
269	1.3.2.05.02.06.002	Televisi	1	2013	Panasonic 29"	-	3.180.750,00	1	-	-	-	-	3.180.750,00	3.180.750,00	-	-
270	1.3.2.05.02.06.002	Televisi	1	2013	Panasonic 29"	-	3.180.750,00	1	-	-	-	-	3.180.750,00	3.180.750,00	-	-
271	1.3.2.05.02.06.002	Televisi	1	2013	Panasonic 29"	-	3.180.750,00	1	-	-	-	-	3.180.750,00	3.180.750,00	-	-
272	1.3.2.05.02.06.018	UPS	1	2013	ICA CE 600	-	1.300.000,00	3	-	-	-	-	3.900.000,00	3.900.000,00	-	-
273	1.3.2.05.02.06.020	Stabiliator Listrik	1	2013	Stavol	5000 w	2.973.750,00	3	-	-	-	-	8.921.250,00	8.921.250,00	-	-
274	1.3.2.05.02.07.001	Racun Api 3 Kg	1	2013	Solingen	3 Kg	350.000,00	3	-	-	-	-	1.050.000,00	1.050.000,00	-	-
275	1.3.2.05.02.07.001	Racun Api 9 Kg	1	2013	Solingen	9 Kg	1.400.000,00	6	-	-	-	-	8.400.000,00	8.400.000,00	-	-

NO.	KODE BARANG	NAMA BARANG	REGISTER	TAHUN PEROLEHAN	MERK/MODEL	UKURAN	HARGA SATUAN	JUMLAH BARANG	NOMOR RANGKA	NOMOR MESIN	NOMOR POLISI	NOMOR BPKB	NILAI PEROLEHAN	AKUMULASI PENYUSUTAN	NILAI BUKU	BEBAN
276	1.3.2.06.01.01.096	Orgen/Keyboard dan kelengkapannya	1	2013	KORG PA600	-	84.425.000,00	1	-	-	-	-	84.425.000,00	84.425.000,00	-	-
277	1.3.2.06.02.01.006	HT Biasa	1	2013	Lupax	-	1.483.750,00	5	-	-	-	-	7.418.750,00	7.418.750,00	-	-
278	1.3.2.06.02.01.006	HT RIG 2 Meteran	1	2013	Lupax	-	2.741.250,00	2	-	-	-	-	5.482.500,00	5.482.500,00	-	-
279	1.3.2.07.02.04.001	Statis Magnetic Upright Bike	1	2013	Total Fitness	-	3.575.000,00	4	-	-	-	-	14.300.000,00	14.300.000,00	-	-
280	1.3.2.07.02.04.003	Home Game Body Solid Multifunction 2 Sisi	1	2013	Deluxe Gym	-	16.830.000,00	2	-	-	-	-	33.660.000,00	33.660.000,00	-	-
281	1.3.2.07.02.04.003	Obrig Trik	1	2013	Orbitrac	-	4.675.000,00	3	-	-	-	-	14.025.000,00	14.025.000,00	-	-
282	1.3.2.07.02.04.003	Papan Sit Up	1	2013	Superlon	-	1.430.000,00	3	-	-	-	-	4.290.000,00	4.290.000,00	-	-
283	1.3.2.07.02.04.003	Spinbike	1	2013	Total Fitness	-	5.736.500,00	4	-	-	-	-	22.946.000,00	22.946.000,00	-	-
284	1.3.2.07.02.04.003	Treadmill Motorized	1	2013	Total Fitness	-	20.075.000,00	3	-	-	-	-	60.225.000,00	60.225.000,00	-	-
285	1.3.2.09.02.01.010	Ascension	1	2013	Petzl	-	5.500.000,00	4	-	-	-	-	22.000.000,00	22.000.000,00	-	-
286	1.3.2.09.02.01.010	Carmantle	1	2013	Beal	-	2.465.000,00	6	-	-	-	-	14.790.000,00	14.790.000,00	-	-
287	1.3.2.09.02.01.010	Chain Block	1	2013	Tyrone	-	5.900.000,00	1	-	-	-	-	5.900.000,00	5.900.000,00	-	-
288	1.3.2.09.02.01.010	Helmets	1	2013	Nutcase	-	413.000,00	20	-	-	-	-	8.260.000,00	8.260.000,00	-	-
289	1.3.2.09.02.01.010	Life Jackets	1	2013	Imperial	-	790.000,00	10	-	-	-	-	7.900.000,00	7.900.000,00	-	-
290	1.3.2.09.02.01.010	Pulley Tandem	1	2013	Petzl	-	880.000,00	40	-	-	-	-	35.200.000,00	35.200.000,00	-	-
291	1.3.2.09.02.01.010	Quick Link Steel Oval	1	2013	Camp	-	392.000,00	10	-	-	-	-	3.920.000,00	3.920.000,00	-	-
292	1.3.2.09.02.01.010	Seat Harnesses	1	2013	Petzl	-	1.275.000,00	20	-	-	-	-	25.500.000,00	25.500.000,00	-	-
293	1.3.2.09.02.01.010	Shelter	1	2013	Handmade	Set	25.210.000,00	1	-	-	-	-	25.210.000,00	25.210.000,00	-	-
294	1.3.2.09.02.01.010	Stell Cable CR 2 Max	1	2013	stainless	-	7.880.000,00	1	-	-	-	-	7.880.000,00	7.880.000,00	-	-
295	1.3.2.09.02.01.010	Track Base 2,5 Ton	1	2013	RAM Mount	-	2.940.000,00	2	-	-	-	-	5.880.000,00	5.880.000,00	-	-
296	1.3.2.10.01.02.001	Komputer PC	1	2013	Acer 3985 W8	-	8.000.000,00	1	-	-	-	-	8.000.000,00	8.000.000,00	-	-
297	1.3.2.10.01.02.001	Komputer PC	1	2013	Acer 3985 W8	-	8.000.000,00	1	-	-	-	-	8.000.000,00	8.000.000,00	-	-
298	1.3.2.10.01.02.001	Komputer PC	1	2013	Acer 3985 W8	-	8.000.000,00	1	-	-	-	-	8.000.000,00	8.000.000,00	-	-
299	1.3.2.10.01.02.001	Komputer PC	1	2013	Acer 3985 W8	-	8.000.000,00	1	-	-	-	-	8.000.000,00	8.000.000,00	-	-
300	1.3.2.10.01.02.001	PC Desktop	1	2013	Lenovo	-	8.000.000,00	1	-	-	-	-	8.000.000,00	8.000.000,00	-	-
301	1.3.2.10.01.02.003	Notebook	1	2013	Acer TMP 243	-	8.000.000,00	1	-	-	-	-	8.000.000,00	8.000.000,00	-	-
302	1.3.2.10.01.02.003	Notebook	1	2013	Acer TMP 243	-	8.000.000,00	1	-	-	-	-	8.000.000,00	8.000.000,00	-	-
303	1.3.2.10.01.02.003	Notebook	1	2013	Acer TMP 243	-	8.000.000,00	1	-	-	-	-	8.000.000,00	8.000.000,00	-	-
305	1.3.2.10.02.03.007	Printer All In One	1	2013	Brother MFS	-	5.900.000,00	1	-	-	-	-	5.900.000,00	5.900.000,00	-	-
306	1.3.2.10.02.03.007	Printer	1	2013	Canon MP280	-	1.500.000,00	1	-	-	-	-	1.500.000,00	1.500.000,00	-	-
307	1.3.2.10.02.03.007	Printer	1	2013	Canon	-	1.200.000,00	1	-	-	-	-	1.200.000,00	1.200.000,00	-	-
308	1.3.2.10.02.03.007	Printer	1	2013	Canon	-	1.200.000,00	1	-	-	-	-	1.200.000,00	1.200.000,00	-	-
311	1.3.2.02.01.04.001	Kendaraan Roda 2	1	2014	Honda Vario	125	15.739.500,00	1	MH1F111XEK059459	JFJIE1059573	BA 2434 B	-	15.739.500,00	15.739.500,00	-	-
312	1.3.2.05.01.05.003	Papan Merk Uk 2 x 1 m	1	2014	Arkilik	2 x 1 m	2.640.000,00	2	-	-	-	-	5.280.000,00	5.280.000,00	-	-
313	1.3.2.05.01.05.003	Papan Petunjuk Arah Arkilik Uk. 90 x 60 cm	1	2014	Arkilik	90 x 60 cm	1.375.000,00	3	-	-	-	-	4.125.000,00	4.125.000,00	-	-
314	1.3.2.05.01.05.003	Rambu Tempat Parkir	1	2014	Arkilik	-	1.650.000,00	7	-	-	-	-	11.550.000,00	11.550.000,00	-	-
315	1.3.2.05.01.05.003	Running Text Uk. 416 cm x 32 cm	1	2014	Korea	-	31.900.000,00	1	-	-	-	-	31.900.000,00	31.900.000,00	-	-
316	1.3.2.05.01.05.003	Running Text Uk. 928 cm x 32 cm	1	2014	Korea	-	58.080.000,00	1	-	-	-	-	58.080.000,00	58.080.000,00	-	-
317	1.3.2.05.01.05.003	Running Text	1	2014	Korea	-	192.600.000,00	1	-	-	-	-	192.600.000,00	192.600.000,00	-	-
318	1.3.2.05.01.05.012	Absen Elektronik	1	2014	Finger Plus	-	12.355.600,00	2	-	-	-	-	24.711.200,00	24.711.200,00	-	-
319	1.3.2.05.01.05.012	Absen Elektronik	1	2014	Finger Plus	-	12.355.800,00	1	-	-	-	-	12.355.800,00	12.355.800,00	-	-
320	1.3.2.05.01.05.023	LCD Proyektor	1	2014	Infocus	-	7.590.000,00	1	-	-	-	-	7.590.000,00	7.590.000,00	-	-
321	1.3.2.05.01.05.078	Papan Flipchart	1	2014	Sakura	-	888.800,00	1	-	-	-	-	888.800,00	888.800,00	-	-

NO.	KODE BARANG	NAMA BARANG	REGISTER	TAHUN PEROLEHAN	MERK/MODEL	UKURAN	HARGA SATUAN	JUMLAH BARANG	NOMOR RANGKA	NOMOR MESIN	NOMOR POLISI	NOMOR BPKB	NILAI PEROLEHAN	AKUMULASI PENYUSUTAN	NILAI BUKU	BEBAN
322	1.3.2.05.01.05.078	Papan Flipchart	1	2014	Sakura	-	888.800,00	1	-	-	-	-	888.800,00	888.800,00	-	-
323	1.3.2.05.01.05.078	Papan Flipchart	1	2014	Sakura	-	888.800,00	1	-	-	-	-	888.800,00	888.800,00	-	-
324	1.3.2.05.01.05.078	Papan Flipchart	1	2014	Sakura	-	888.800,00	3	-	-	-	-	2.666.400,00	2.666.400,00	-	-
325	1.3.2.05.01.05.078	Papan Flipchart	1	2014	Sakura	-	888.800,00	1	-	-	-	-	888.800,00	888.800,00	-	-
326	1.3.2.05.01.05.088	Motorized Screen	1	2014	Vosch	-	7.646.400,00	1	-	-	-	-	7.646.400,00	7.646.400,00	-	-
327	1.3.2.05.02.01.009	Spring Bed	1	2014	Bigland	-	3.795.000,00	2	-	-	-	-	7.590.000,00	7.590.000,00	-	-
328	1.3.2.05.02.01.009	Spring Bed	1	2014	Bigland	-	3.795.000,00	2	-	-	-	-	7.590.000,00	7.590.000,00	-	-
329	1.3.2.05.02.01.009	Spring Bed	1	2014	Bigland	-	3.795.000,00	2	-	-	-	-	7.590.000,00	7.590.000,00	-	-
330	1.3.2.05.02.01.009	Spring Bed	1	2014	Bigland	-	3.795.000,00	2	-	-	-	-	7.590.000,00	7.590.000,00	-	-
331	1.3.2.05.02.01.009	Spring Bed	1	2014	Bigland	-	3.795.000,00	2	-	-	-	-	7.590.000,00	7.590.000,00	-	-
332	1.3.2.05.02.01.009	Spring Bed	1	2014	Bigland	-	3.795.000,00	2	-	-	-	-	7.590.000,00	7.590.000,00	-	-
333	1.3.2.05.02.01.009	Spring Bed	1	2014	Bigland	-	3.795.000,00	2	-	-	-	-	7.590.000,00	7.590.000,00	-	-
334	1.3.2.05.02.01.009	Spring Bed	1	2014	Bigland	-	3.795.000,00	2	-	-	-	-	7.590.000,00	7.590.000,00	-	-
335	1.3.2.05.02.01.014	Meja Resepsionis	1	2014	Olympic	-	17.000.000,00	1	-	-	-	-	17.000.000,00	17.000.000,00	-	-
336	1.3.2.05.02.01.018	Meja Makan Bundar	1	2014	Indovickers	-	4.015.000,00	8	-	-	-	-	32.120.000,00	32.120.000,00	-	-
337	1.3.2.05.02.01.033	Kursi Belajar	1	2014	Futura	-	554.400,00	2	-	-	-	-	1.108.800,00	1.108.800,00	-	-
338	1.3.2.05.02.01.033	Kursi Belajar	1	2014	Futura	-	554.400,00	2	-	-	-	-	1.108.800,00	1.108.800,00	-	-
339	1.3.2.05.02.01.033	Kursi Belajar	1	2014	Futura	-	554.400,00	2	-	-	-	-	1.108.800,00	1.108.800,00	-	-
340	1.3.2.05.02.01.033	Kursi Belajar	1	2014	Futura	-	554.400,00	2	-	-	-	-	1.108.800,00	1.108.800,00	-	-
341	1.3.2.05.02.01.033	Kursi Belajar	1	2014	Futura	-	554.400,00	2	-	-	-	-	1.108.800,00	1.108.800,00	-	-
342	1.3.2.05.02.01.033	Kursi Belajar	1	2014	Futura	-	554.400,00	2	-	-	-	-	1.108.800,00	1.108.800,00	-	-
343	1.3.2.05.02.01.033	Kursi Belajar	1	2014	Futura	-	554.400,00	2	-	-	-	-	1.108.800,00	1.108.800,00	-	-
344	1.3.2.05.02.01.033	Kursi Belajar	1	2014	Futura	-	554.400,00	2	-	-	-	-	1.108.800,00	1.108.800,00	-	-
352	1.3.2.05.02.01.050	Almari 2 Pintu	1	2014	Olympic	-	5.766.750,00	2	-	-	-	-	11.533.500,00	11.533.500,00	-	-
353	1.3.2.05.02.01.050	Meja Belajar	1	2014	Olympic	-	1.375.000,00	2	-	-	-	-	2.750.000,00	2.750.000,00	-	-
354	1.3.2.05.02.01.050	Meja Belajar	1	2014	Olympic	-	1.375.000,00	2	-	-	-	-	2.750.000,00	2.750.000,00	-	-
355	1.3.2.05.02.01.050	Meja Belajar	1	2014	Olympic	-	1.375.000,00	2	-	-	-	-	2.750.000,00	2.750.000,00	-	-
356	1.3.2.05.02.01.050	Meja Belajar	1	2014	Olympic	-	1.375.000,00	2	-	-	-	-	2.750.000,00	2.750.000,00	-	-
357	1.3.2.05.02.01.050	Meja Belajar	1	2014	Olympic	-	1.375.000,00	2	-	-	-	-	2.750.000,00	2.750.000,00	-	-
358	1.3.2.05.02.01.050	Meja Belajar	1	2014	Olympic	-	1.375.000,00	2	-	-	-	-	2.750.000,00	2.750.000,00	-	-
359	1.3.2.05.02.01.050	Meja Belajar	1	2014	Olympic	-	1.375.000,00	2	-	-	-	-	2.750.000,00	2.750.000,00	-	-
360	1.3.2.05.02.01.050	Meja Belajar	1	2014	Olympic	-	1.375.000,00	2	-	-	-	-	2.750.000,00	2.750.000,00	-	-
361	1.3.2.05.02.01.050	Meja Rias	1	2014	Olympic	-	3.586.000,00	1	-	-	-	-	3.586.000,00	3.586.000,00	-	-
362	1.3.2.05.02.01.050	Meja Rias	1	2014	Olympic	-	3.586.000,00	1	-	-	-	-	3.586.000,00	3.586.000,00	-	-
363	1.3.2.05.02.01.050	Meja Rias	1	2014	Olympic	-	3.586.000,00	1	-	-	-	-	3.586.000,00	3.586.000,00	-	-
364	1.3.2.05.02.01.050	Meja Rias	1	2014	Olympic	-	3.586.000,00	1	-	-	-	-	3.586.000,00	3.586.000,00	-	-
365	1.3.2.05.02.01.050	Meja Rias	1	2014	Olympic	-	3.586.000,00	1	-	-	-	-	3.586.000,00	3.586.000,00	-	-
366	1.3.2.05.02.01.050	Meja Rias	1	2014	Olympic	-	3.586.000,00	1	-	-	-	-	3.586.000,00	3.586.000,00	-	-
367	1.3.2.05.02.01.050	Meja Rias	1	2014	Olympic	-	3.586.000,00	1	-	-	-	-	3.586.000,00	3.586.000,00	-	-
368	1.3.2.05.02.01.050	Meja Rias	1	2014	Olympic	-	3.586.000,00	1	-	-	-	-	3.586.000,00	3.586.000,00	-	-
369	1.3.2.05.02.01.050	Meja Rias	1	2014	Olympic	-	3.586.000,00	1	-	-	-	-	3.586.000,00	3.586.000,00	-	-
370	1.3.2.05.02.04.004	AC Split	1	2014	LG	-	4.541.900,00	1	-	-	-	-	4.541.900,00	4.541.900,00	-	-
371	1.3.2.05.02.04.004	AC Split	1	2014	LG	-	4.541.900,00	1	-	-	-	-	4.541.900,00	4.541.900,00	-	-

NO.	KODE BARANG	NAMA BARANG	REGISTER	TAHUN PEROLEHAN	MERK/MODEL	UKURAN	HARGA SATUAN	JUMLAH BARANG	NOMOR RANGKA	NOMOR MESIN	NOMOR POLISI	NOMOR BPKB	NILAI PEROLEHAN	AKUMULASI PENYUSUTAN	NILAI BUKU	BEBAN
372	1.3.2.05.02.04.004	AC Split	1	2014	LG	-	4.541.900,00	1	-	-	-	-	4.541.900,00	4.541.900,00	-	-
373	1.3.2.05.02.04.004	AC Split	1	2014	LG	-	4.541.900,00	1	-	-	-	-	4.541.900,00	4.541.900,00	-	-
374	1.3.2.05.02.04.004	AC Split	1	2014	LG	-	4.541.900,00	1	-	-	-	-	4.541.900,00	4.541.900,00	-	-
375	1.3.2.05.02.04.004	AC Split	1	2014	LG	-	4.541.900,00	1	-	-	-	-	4.541.900,00	4.541.900,00	-	-
376	1.3.2.05.02.04.004	AC Split	1	2014	LG	-	4.541.900,00	1	-	-	-	-	4.541.900,00	4.541.900,00	-	-
377	1.3.2.05.02.04.004	AC Split	1	2014	LG	-	4.541.900,00	1	-	-	-	-	4.541.900,00	4.541.900,00	-	-
378	1.3.2.05.02.04.004	AC Split	1	2014	LG	-	4.541.900,00	1	-	-	-	-	4.541.900,00	4.541.900,00	-	-
379	1.3.2.05.02.04.004	AC Split	1	2014	LG	-	4.541.900,00	1	-	-	-	-	4.541.900,00	4.541.900,00	-	-
380	1.3.2.05.02.06.012	Wireless	1	2014	TOA	-	7.920.000,00	2	-	ZW-G810CU	-	-	15.840.000,00	15.840.000,00	-	-
382	1.3.2.05.02.06.023	Camera DSLR	1	2014	Nikon	-	10.140.300,00	1	-	-	-	-	10.140.300,00	10.140.300,00	-	-
383	1.3.2.05.02.06.048	Handy Cam	1	2014	Sony	-	8.910.000,00	1	-	-	-	-	8.910.000,00	8.910.000,00	-	-
384	1.3.2.05.02.07.001	Racun Api 9 Kg	1	2014	Solingen	9 Kg	1.650.000,00	5	-	-	-	-	8.250.000,00	8.250.000,00	-	-
385	1.3.2.05.02.07.001	Racun Api 9 Kg	1	2014	Solingen	9 Kg	1.650.000,00	3	-	-	-	-	4.950.000,00	4.950.000,00	-	-
386	1.3.2.06.01.01.096	CCTV	1	2014	Nathan	-	29.586.700,00	1	-	-	-	-	29.586.700,00	29.586.700,00	-	-
387	1.3.2.06.02.01.010	Mesin Faximilie	1	2014	Panasonic	-	2.365.000,00	2	-	KX-FT983CX	-	-	4.730.000,00	4.730.000,00	-	-
388	1.3.2.10.01.01.003	Jaringan LAN/WiFi	1	2014	-TPLink	-	40.547.000,00	1	-	-	-	-	40.547.000,00	40.547.000,00	-	-
389	1.3.2.10.01.02.001	PC Desktop All In One	1	2014	Lenovo	-	8.289.000,00	1	-	-	-	-	8.289.000,00	8.289.000,00	-	-
390	1.3.2.10.01.02.001	PC Desktop All In One	1	2014	Lenovo	-	8.289.000,00	1	-	-	-	-	8.289.000,00	8.289.000,00	-	-
391	1.3.2.10.01.02.001	PC Desktop All In One	1	2014	Lenovo	-	8.289.000,00	1	-	-	-	-	8.289.000,00	8.289.000,00	-	-
392	1.3.2.10.01.02.001	PC Desktop All In One	1	2014	Lenovo	-	8.289.000,00	1	-	-	-	-	8.289.000,00	8.289.000,00	-	-
393	1.3.2.10.01.02.001	PC Desktop All In One	1	2014	Lenovo	-	8.289.000,00	1	-	-	-	-	8.289.000,00	8.289.000,00	-	-
394	1.3.2.10.01.02.001	PC Desktop All In One	1	2014	Lenovo	-	8.289.000,00	1	-	-	-	-	8.289.000,00	8.289.000,00	-	-
395	1.3.2.10.01.02.003	Notebook	1	2014	Acer	-	8.029.000,00	1	-	-	-	-	8.029.000,00	8.029.000,00	-	-
396	1.3.2.10.01.02.003	Notebook	1	2014	Acer	-	8.029.000,00	1	-	-	-	-	8.029.000,00	8.029.000,00	-	-
398	1.3.2.10.02.03.007	Hard Disk External	1	2014	Toshiba	1 Tb	1.177.000,00	2	-	-	-	-	2.354.000,00	2.354.000,00	-	-
399	1.3.2.10.02.03.007	Hardisk Eksternal	1	2014	Toshiba	1 Tb	1.177.000,00	1	-	-	-	-	1.177.000,00	1.177.000,00	-	-
400	1.3.2.10.02.03.007	Hardisk Eksternal	1	2014	Toshiba	1 Tb	1.177.000,00	1	-	-	-	-	1.177.000,00	1.177.000,00	-	-
401	1.3.2.10.02.03.007	Printer LaserJet B/W	1	2014	HP 1020	-	1.490.500,00	2	-	-	-	-	2.981.000,00	2.981.000,00	-	-
402	1.3.2.10.02.03.007	Printer LaserJet B/W	1	2014	HP 1020	-	1.490.500,00	1	-	-	-	-	1.490.500,00	1.490.500,00	-	-
403	1.3.2.10.02.03.007	Printer LaserJet B/W	1	2014	HP 1020	-	1.490.500,00	1	-	-	-	-	1.490.500,00	1.490.500,00	-	-
405	1.3.2.05.01.05.023	LCD Proyektor	1	2015	Epson	-	11.814.000,00	2	-	-	-	-	23.628.000,00	23.628.000,00	-	-
406	1.3.2.05.01.05.023	LCD Proyektor	1	2015	Epson	-	11.814.000,00	1	-	-	-	-	11.814.000,00	11.814.000,00	-	-
407	1.3.2.05.01.05.023	LCD Proyektor	1	2015	Epson	-	11.814.000,00	1	-	-	-	-	11.814.000,00	11.814.000,00	-	-
408	1.3.2.05.01.05.023	LCD Proyektor	1	2015	Epson	-	11.814.000,00	1	-	-	-	-	11.814.000,00	11.814.000,00	-	-
409	1.3.2.05.01.05.023	LCD Proyektor	1	2015	Epson	-	11.814.000,00	1	-	-	-	-	11.814.000,00	11.814.000,00	-	-
410	1.3.2.05.01.05.023	LCD Proyektor	1	2015	Epson	-	11.814.000,00	1	-	-	-	-	11.814.000,00	11.814.000,00	-	-
411	1.3.2.05.01.05.023	LCD Proyektor	1	2015	Epson	-	11.814.000,00	1	-	-	-	-	11.814.000,00	11.814.000,00	-	-
412	1.3.2.05.01.05.088	Motorized Screen	1	2015	Vosch	120"x120"	7.825.000,00	1	-	-	-	-	7.825.000,00	7.825.000,00	-	-
413	1.3.2.05.01.05.088	Motorized Screen	1	2015	Vosch	120"x120"	7.825.000,00	1	-	-	-	-	7.825.000,00	7.825.000,00	-	-
414	1.3.2.05.02.01.001	Meja Belajar	1	2015	Unihome	120x60x76	1.875.600,00	3	-	-	-	-	5.626.800,00	5.626.800,00	-	-
415	1.3.2.05.02.01.001	Meja Belajar	1	2015	Unihome	120x60x76	1.875.600,00	3	-	-	-	-	5.626.800,00	5.626.800,00	-	-
416	1.3.2.05.02.01.001	Meja Belajar	1	2015	Unihome	120x60x76	1.875.600,00	3	-	-	-	-	5.626.800,00	5.626.800,00	-	-
417	1.3.2.05.02.01.001	Meja Belajar	1	2015	Unihome	120x60x76	1.875.600,00	3	-	-	-	-	5.626.800,00	5.626.800,00	-	-

NO.	KODE BARANG	NAMA BARANG	REGISTER	TAHUN PEROLEHAN	MERK/MODEL	UKURAN	HARGA SATUAN	JUMLAH BARANG	NOMOR RANGKA	NOMOR MESIN	NOMOR POLISI	NOMOR BPKB	NILAI PEROLEHAN	AKUMULASI PENYUSUTAN	NILAI BUKU	BEBAN
418	1.3.2.05.02.01.001	Meja Belajar	1	2015	Unihome	120x60x76	1.875.600,00	3	-	-	-	-	5.626.800,00	5.626.800,00	-	-
419	1.3.2.05.02.01.001	Meja Belajar	1	2015	Unihome	120x60x76	1.875.600,00	3	-	-	-	-	5.626.800,00	5.626.800,00	-	-
420	1.3.2.05.02.01.001	Meja Belajar	1	2015	Unihome	120x60x76	1.875.600,00	3	-	-	-	-	5.626.800,00	5.626.800,00	-	-
421	1.3.2.05.02.01.001	Meja Belajar	1	2015	Unihome	120x60x76	1.875.600,00	3	-	-	-	-	5.626.800,00	5.626.800,00	-	-
422	1.3.2.05.02.01.001	Meja Belajar	1	2015	Unihome	120x60x76	1.875.600,00	3	-	-	-	-	5.626.800,00	5.626.800,00	-	-
423	1.3.2.05.02.01.001	Meja Belajar	1	2015	Unihome	120x60x76	1.875.600,00	3	-	-	-	-	5.626.800,00	5.626.800,00	-	-
424	1.3.2.05.02.01.001	Meja Belajar	1	2015	Unihome	120x60x76	1.875.600,00	3	-	-	-	-	5.626.800,00	5.626.800,00	-	-
425	1.3.2.05.02.01.001	Meja Belajar	1	2015	Unihome	120x60x76	1.875.600,00	3	-	-	-	-	5.626.800,00	5.626.800,00	-	-
426	1.3.2.05.02.01.001	Meja Belajar	1	2015	Unihome	120x60x76	1.875.600,00	3	-	-	-	-	5.626.800,00	5.626.800,00	-	-
427	1.3.2.05.02.01.001	Meja Belajar	1	2015	Unihome	120x60x76	1.875.600,00	3	-	-	-	-	5.626.800,00	5.626.800,00	-	-
428	1.3.2.05.02.01.001	Meja Belajar	1	2015	Unihome	120x60x76	1.875.600,00	3	-	-	-	-	5.626.800,00	5.626.800,00	-	-
429	1.3.2.05.02.01.001	Meja Belajar	1	2015	Unihome	120x60x76	1.875.600,00	3	-	-	-	-	5.626.800,00	5.626.800,00	-	-
430	1.3.2.05.02.01.001	Meja Belajar	1	2015	Unihome	120x60x76	1.875.600,00	3	-	-	-	-	5.626.800,00	5.626.800,00	-	-
431	1.3.2.05.02.01.001	Meja Belajar	1	2015	Unihome	120x60x76	1.875.600,00	3	-	-	-	-	5.626.800,00	5.626.800,00	-	-
432	1.3.2.05.02.01.001	Meja Belajar	1	2015	Unihome	120x60x76	1.875.600,00	3	-	-	-	-	5.626.800,00	5.626.800,00	-	-
433	1.3.2.05.02.01.001	Meja Belajar	1	2015	Unihome	120x60x76	1.875.600,00	3	-	-	-	-	5.626.800,00	5.626.800,00	-	-
434	1.3.2.05.02.01.001	Meja Belajar	1	2015	Unihome	120x60x76	1.875.600,00	3	-	-	-	-	5.626.800,00	5.626.800,00	-	-
435	1.3.2.05.02.01.001	Meja Belajar	1	2015	Unihome	120x60x76	1.875.600,00	3	-	-	-	-	5.626.800,00	5.626.800,00	-	-
436	1.3.2.05.02.01.001	Meja Belajar	1	2015	Unihome	120x60x76	1.875.600,00	2	-	-	-	-	3.751.200,00	3.751.200,00	-	-
437	1.3.2.05.02.01.001	Meja Belajar	1	2015	Unihome	120x60x76	1.875.600,00	2	-	-	-	-	3.751.200,00	3.751.200,00	-	-
438	1.3.2.05.02.01.001	Meja Belajar	1	2015	Unihome	120x60x76	1.875.600,00	2	-	-	-	-	3.751.200,00	3.751.200,00	-	-
439	1.3.2.05.02.01.001	Meja Belajar	1	2015	Unihome	120x60x76	1.875.600,00	2	-	-	-	-	3.751.200,00	3.751.200,00	-	-
440	1.3.2.05.02.01.001	Meja Belajar	1	2015	Unihome	120x60x76	1.875.600,00	2	-	-	-	-	3.751.200,00	3.751.200,00	-	-
441	1.3.2.05.02.01.001	Meja Belajar	1	2015	Unihome	120x60x76	1.875.600,00	2	-	-	-	-	3.751.200,00	3.751.200,00	-	-
442	1.3.2.05.02.01.001	Meja Belajar	1	2015	Unihome	120x60x76	1.875.600,00	2	-	-	-	-	3.751.200,00	3.751.200,00	-	-
443	1.3.2.05.02.01.001	Meja Belajar	1	2015	Unihome	120x60x76	1.875.600,00	2	-	-	-	-	3.751.200,00	3.751.200,00	-	-
444	1.3.2.05.02.01.001	Meja Belajar	1	2015	Unihome	120x60x76	1.875.600,00	2	-	-	-	-	3.751.200,00	3.751.200,00	-	-
445	1.3.2.05.02.01.001	Meja Belajar	1	2015	Unihome	120x60x76	1.875.600,00	2	-	-	-	-	3.751.200,00	3.751.200,00	-	-
446	1.3.2.05.02.01.001	Meja Belajar	1	2015	Unihome	120x60x76	1.875.600,00	2	-	-	-	-	3.751.200,00	3.751.200,00	-	-
447	1.3.2.05.02.01.001	Meja Belajar	1	2015	Unihome	120x60x76	1.875.600,00	2	-	-	-	-	3.751.200,00	3.751.200,00	-	-
448	1.3.2.05.02.01.001	Meja Kerja Widyaiswara	1	2015	High Point	120x60x75	5.485.000,00	1	-	-	-	-	5.485.000,00	5.485.000,00	-	-
449	1.3.2.05.02.01.001	Meja Kerja Widyaiswara	1	2015	High Point	120x60x75	5.485.000,00	1	-	-	-	-	5.485.000,00	5.485.000,00	-	-
450	1.3.2.05.02.01.001	Meja Kerja Widyaiswara	1	2015	High Point	120x60x75	5.485.000,00	1	-	-	-	-	5.485.000,00	5.485.000,00	-	-
451	1.3.2.05.02.01.001	Meja Kerja Widyaiswara	1	2015	High Point	120x60x75	5.485.000,00	1	-	-	-	-	5.485.000,00	5.485.000,00	-	-
452	1.3.2.05.02.01.001	Meja Kerja Widyaiswara	1	2015	High Point	120x60x75	5.485.000,00	1	-	-	-	-	5.485.000,00	5.485.000,00	-	-
453	1.3.2.05.02.01.002	Meja Rias	1	2015	Unihome	75x40x140	3.363.000,00	1	-	-	-	-	3.363.000,00	3.363.000,00	-	-
454	1.3.2.05.02.01.002	Meja Rias	1	2015	Unihome	75x40x140	3.363.000,00	1	-	-	-	-	3.363.000,00	3.363.000,00	-	-
455	1.3.2.05.02.01.002	Meja Rias	1	2015	Unihome	75x40x140	3.363.000,00	1	-	-	-	-	3.363.000,00	3.363.000,00	-	-
456	1.3.2.05.02.01.002	Meja Rias	1	2015	Unihome	75x40x140	3.363.000,00	1	-	-	-	-	3.363.000,00	3.363.000,00	-	-
457	1.3.2.05.02.01.002	Meja Rias	1	2015	Unihome	75x40x140	3.363.000,00	1	-	-	-	-	3.363.000,00	3.363.000,00	-	-
458	1.3.2.05.02.01.002	Meja Rias	1	2015	Unihome	75x40x140	3.363.000,00	1	-	-	-	-	3.363.000,00	3.363.000,00	-	-
459	1.3.2.05.02.01.002	Meja Rias	1	2015	Unihome	75x40x140	3.363.000,00	1	-	-	-	-	3.363.000,00	3.363.000,00	-	-
460	1.3.2.05.02.01.002	Meja Rias	1	2015	Unihome	75x40x140	3.363.000,00	1	-	-	-	-	3.363.000,00	3.363.000,00	-	-

NO.	KODE BARANG	NAMA BARANG	REGISTER	TAHUN PEROLEHAN	MERK/MODEL	UKURAN	HARGA SATUAN	JUMLAH BARANG	NOMOR RANGKA	NOMOR MESIN	NOMOR POLISI	NOMOR BPKB	NILAI PEROLEHAN	AKUMULASI PENYUSUTAN	NILAI BUKU	BEBAN
547	1.3.2.05.02.01.009	Springbed	1	2015	Elite	100x200x26	4.485.000,00	3	-	-	-	-	13.455.000,00	13.455.000,00	-	-
548	1.3.2.05.02.01.009	Springbed	1	2015	Elite	100x200x26	4.485.000,00	3	-	-	-	-	13.455.000,00	13.455.000,00	-	-
549	1.3.2.05.02.01.009	Springbed	1	2015	Elite	100x200x26	4.485.000,00	3	-	-	-	-	13.455.000,00	13.455.000,00	-	-
550	1.3.2.05.02.01.009	Springbed	1	2015	Elite	100x200x26	4.485.000,00	3	-	-	-	-	13.455.000,00	13.455.000,00	-	-
551	1.3.2.05.02.01.009	Springbed	1	2015	Elite	100x200x26	4.485.000,00	3	-	-	-	-	13.455.000,00	13.455.000,00	-	-
552	1.3.2.05.02.01.009	Springbed	1	2015	Elite	100x200x26	4.485.000,00	3	-	-	-	-	13.455.000,00	13.455.000,00	-	-
553	1.3.2.05.02.01.009	Springbed	1	2015	Elite	100x200x26	4.485.000,00	3	-	-	-	-	13.455.000,00	13.455.000,00	-	-
554	1.3.2.05.02.01.009	Springbed	1	2015	Elite	100x200x26	4.485.000,00	3	-	-	-	-	13.455.000,00	13.455.000,00	-	-
555	1.3.2.05.02.01.009	Springbed	1	2015	Elite	100x200x26	4.485.000,00	3	-	-	-	-	13.455.000,00	13.455.000,00	-	-
556	1.3.2.05.02.01.009	Springbed	1	2015	Elite	100x200x26	4.485.000,00	3	-	-	-	-	13.455.000,00	13.455.000,00	-	-
557	1.3.2.05.02.01.009	Springbed	1	2015	Elite	100x200x26	4.485.000,00	3	-	-	-	-	13.455.000,00	13.455.000,00	-	-
558	1.3.2.05.02.01.009	Springbed	1	2015	Elite	100x200x26	4.485.000,00	3	-	-	-	-	13.455.000,00	13.455.000,00	-	-
559	1.3.2.05.02.01.009	Springbed	1	2015	Elite	100x200x26	4.485.000,00	3	-	-	-	-	13.455.000,00	13.455.000,00	-	-
560	1.3.2.05.02.01.016	Nakhast	1	2015	Unihome	54x38x56cm	2.363.000,00	1	-	-	-	-	2.363.000,00	2.363.000,00	-	-
561	1.3.2.05.02.01.016	Nakhast	2	2015	Unihome	54x38x56cm	2.363.000,00	1	-	-	-	-	2.363.000,00	2.363.000,00	-	-
562	1.3.2.05.02.01.016	Nakhast	3	2015	Unihome	54x38x56cm	2.363.000,00	1	-	-	-	-	2.363.000,00	2.363.000,00	-	-
563	1.3.2.05.02.01.016	Nakhast	4	2015	Unihome	54x38x56cm	2.363.000,00	1	-	-	-	-	2.363.000,00	2.363.000,00	-	-
564	1.3.2.05.02.01.016	Nakhast	5	2015	Unihome	54x38x56cm	2.363.000,00	1	-	-	-	-	2.363.000,00	2.363.000,00	-	-
565	1.3.2.05.02.01.016	Nakhast	6	2015	Unihome	54x38x56cm	2.363.000,00	1	-	-	-	-	2.363.000,00	2.363.000,00	-	-
566	1.3.2.05.02.01.016	Nakhast	7	2015	Unihome	54x38x56cm	2.363.000,00	1	-	-	-	-	2.363.000,00	2.363.000,00	-	-
567	1.3.2.05.02.01.016	Nakhast	8	2015	Unihome	54x38x56cm	2.363.000,00	1	-	-	-	-	2.363.000,00	2.363.000,00	-	-
568	1.3.2.05.02.01.016	Nakhast	9	2015	Unihome	54x38x56cm	2.363.000,00	1	-	-	-	-	2.363.000,00	2.363.000,00	-	-
569	1.3.2.05.02.01.016	Nakhast	10	2015	Unihome	54x38x56cm	2.363.000,00	1	-	-	-	-	2.363.000,00	2.363.000,00	-	-
570	1.3.2.05.02.01.016	Nakhast	11	2015	Unihome	54x38x56cm	2.363.000,00	1	-	-	-	-	2.363.000,00	2.363.000,00	-	-
571	1.3.2.05.02.01.016	Nakhast	12	2015	Unihome	54x38x56cm	2.363.000,00	1	-	-	-	-	2.363.000,00	2.363.000,00	-	-
572	1.3.2.05.02.01.016	Nakhast	13	2015	Unihome	54x38x56cm	2.363.000,00	1	-	-	-	-	2.363.000,00	2.363.000,00	-	-
573	1.3.2.05.02.01.016	Nakhast	14	2015	Unihome	54x38x56cm	2.363.000,00	1	-	-	-	-	2.363.000,00	2.363.000,00	-	-
574	1.3.2.05.02.01.016	Nakhast	15	2015	Unihome	54x38x56cm	2.363.000,00	1	-	-	-	-	2.363.000,00	2.363.000,00	-	-
575	1.3.2.05.02.01.016	Nakhast	16	2015	Unihome	54x38x56cm	2.363.000,00	1	-	-	-	-	2.363.000,00	2.363.000,00	-	-
576	1.3.2.05.02.01.016	Nakhast	17	2015	Unihome	54x38x56cm	2.363.000,00	1	-	-	-	-	2.363.000,00	2.363.000,00	-	-
577	1.3.2.05.02.01.016	Nakhast	18	2015	Unihome	54x38x56cm	2.363.000,00	1	-	-	-	-	2.363.000,00	2.363.000,00	-	-
578	1.3.2.05.02.01.016	Nakhast	19	2015	Unihome	54x38x56cm	2.363.000,00	1	-	-	-	-	2.363.000,00	2.363.000,00	-	-
579	1.3.2.05.02.01.016	Nakhast	20	2015	Unihome	54x38x56cm	2.363.000,00	1	-	-	-	-	2.363.000,00	2.363.000,00	-	-
580	1.3.2.05.02.01.016	Nakhast	21	2015	Unihome	54x38x56cm	2.363.000,00	1	-	-	-	-	2.363.000,00	2.363.000,00	-	-
581	1.3.2.05.02.01.016	Nakhast	22	2015	Unihome	54x38x56cm	2.363.000,00	1	-	-	-	-	2.363.000,00	2.363.000,00	-	-
582	1.3.2.05.02.01.016	Nakhast	23	2015	Unihome	54x38x56cm	2.363.000,00	1	-	-	-	-	2.363.000,00	2.363.000,00	-	-
583	1.3.2.05.02.01.016	Nakhast	24	2015	Unihome	54x38x56cm	2.363.000,00	1	-	-	-	-	2.363.000,00	2.363.000,00	-	-
584	1.3.2.05.02.01.016	Nakhast	25	2015	Unihome	54x38x56cm	2.363.000,00	1	-	-	-	-	2.363.000,00	2.363.000,00	-	-
585	1.3.2.05.02.01.016	Nakhast	26	2015	Unihome	54x38x56cm	2.363.000,00	1	-	-	-	-	2.363.000,00	2.363.000,00	-	-
586	1.3.2.05.02.01.016	Nakhast	27	2015	Unihome	54x38x56cm	2.363.000,00	1	-	-	-	-	2.363.000,00	2.363.000,00	-	-
587	1.3.2.05.02.01.016	Nakhast	28	2015	Unihome	54x38x56cm	2.363.000,00	1	-	-	-	-	2.363.000,00	2.363.000,00	-	-
588	1.3.2.05.02.01.016	Nakhast	29	2015	Unihome	54x38x56cm	2.363.000,00	1	-	-	-	-	2.363.000,00	2.363.000,00	-	-
589	1.3.2.05.02.01.016	Nakhast	30	2015	Unihome	54x38x56cm	2.363.000,00	1	-	-	-	-	2.363.000,00	2.363.000,00	-	-

NO.	KODE BARANG	NAMA BARANG	REGISTER	TAHUN PEROLEHAN	MERK/MODEL	UKURAN	HARGA SATUAN	JUMLAH BARANG	NOMOR RANGKA	NOMOR MESIN	NOMOR POLISI	NOMOR BPKB	NILAI PEROLEHAN	AKUMULASI PENYUSUTAN	NILAI BUKU	BEBAN
590	1.3.2.05.02.01.016	Nakhast	31	2015	Unihome	54x38x56cm	2.363.000,00	1	-	-	-	-	2.363.000,00	2.363.000,00	-	-
591	1.3.2.05.02.01.016	Nakhast	32	2015	Unihome	54x38x56cm	2.363.000,00	1	-	-	-	-	2.363.000,00	2.363.000,00	-	-
592	1.3.2.05.02.01.016	Nakhast	33	2015	Unihome	54x38x56cm	2.363.000,00	1	-	-	-	-	2.363.000,00	2.363.000,00	-	-
593	1.3.2.05.02.01.016	Nakhast	51	2015	Unihome	54x38x56cm	2.363.000,00	1	-	-	-	-	2.363.000,00	2.363.000,00	-	-
594	1.3.2.05.02.01.016	Nakhast	34	2015	Unihome	54x38x56cm	2.363.000,00	1	-	-	-	-	2.363.000,00	2.363.000,00	-	-
595	1.3.2.05.02.01.016	Nakhast	35	2015	Unihome	54x38x56cm	2.363.000,00	1	-	-	-	-	2.363.000,00	2.363.000,00	-	-
596	1.3.2.05.02.01.016	Nakhast	36	2015	Unihome	54x38x56cm	2.363.000,00	1	-	-	-	-	2.363.000,00	2.363.000,00	-	-
597	1.3.2.05.02.01.016	Nakhast	37	2015	Unihome	54x38x56cm	2.363.000,00	1	-	-	-	-	2.363.000,00	2.363.000,00	-	-
598	1.3.2.05.02.01.016	Nakhast	38	2015	Unihome	54x38x56cm	2.363.000,00	1	-	-	-	-	2.363.000,00	2.363.000,00	-	-
599	1.3.2.05.02.01.016	Nakhast	39	2015	Unihome	54x38x56cm	2.363.000,00	1	-	-	-	-	2.363.000,00	2.363.000,00	-	-
600	1.3.2.05.02.01.016	Nakhast	40	2015	Unihome	54x38x56cm	2.363.000,00	1	-	-	-	-	2.363.000,00	2.363.000,00	-	-
601	1.3.2.05.02.01.016	Nakhast	41	2015	Unihome	54x38x56cm	2.363.000,00	1	-	-	-	-	2.363.000,00	2.363.000,00	-	-
602	1.3.2.05.02.01.016	Nakhast	42	2015	Unihome	54x38x56cm	2.363.000,00	1	-	-	-	-	2.363.000,00	2.363.000,00	-	-
603	1.3.2.05.02.01.016	Nakhast	43	2015	Unihome	54x38x56cm	2.363.000,00	1	-	-	-	-	2.363.000,00	2.363.000,00	-	-
604	1.3.2.05.02.01.016	Nakhast	44	2015	Unihome	54x38x56cm	2.363.000,00	1	-	-	-	-	2.363.000,00	2.363.000,00	-	-
605	1.3.2.05.02.01.016	Nakhast	45	2015	Unihome	54x38x56cm	2.363.000,00	1	-	-	-	-	2.363.000,00	2.363.000,00	-	-
606	1.3.2.05.02.01.016	Nakhast	46	2015	Unihome	54x38x56cm	2.363.000,00	1	-	-	-	-	2.363.000,00	2.363.000,00	-	-
607	1.3.2.05.02.01.016	Nakhast	47	2015	Unihome	54x38x56cm	2.363.000,00	1	-	-	-	-	2.363.000,00	2.363.000,00	-	-
608	1.3.2.05.02.01.016	Nakhast	48	2015	Unihome	54x38x56cm	2.363.000,00	1	-	-	-	-	2.363.000,00	2.363.000,00	-	-
609	1.3.2.05.02.01.016	Nakhast	49	2015	Unihome	54x38x56cm	2.363.000,00	1	-	-	-	-	2.363.000,00	2.363.000,00	-	-
610	1.3.2.05.02.01.016	Nakhast	50	2015	Unihome	54x38x56cm	2.363.000,00	1	-	-	-	-	2.363.000,00	2.363.000,00	-	-
611	1.3.2.05.02.01.018	Meja Makan Bundar	1	2015	Indovickers	48"x29"	5.750.000,00	7	-	-	-	-	40.250.000,00	40.250.000,00	-	-
612	1.3.2.05.02.01.018	Meja Makan Bundar	1	2015	Indovickers	48"x29"	5.750.000,00	4	-	-	-	-	23.000.000,00	23.000.000,00	-	-
613	1.3.2.05.02.01.018	Meja Makan Bundar	1	2015	Indovickers	48"x29"	5.750.000,00	3	-	-	-	-	17.250.000,00	17.250.000,00	-	-
614	1.3.2.05.02.01.048	Sofa	1	2015	Mores	Set	15.995.000,00	1	-	-	-	-	15.995.000,00	15.995.000,00	-	-
615	1.3.2.05.02.01.048	Sofa	1	2015	Mores	Set	15.995.000,00	1	-	-	-	-	15.995.000,00	15.995.000,00	-	-
616	1.3.2.05.02.01.050	Lemari 3 Pintu	1	2015	Unihome	135x59x205	13.459.000,00	1	-	-	-	-	13.459.000,00	13.459.000,00	-	-
617	1.3.2.05.02.01.050	Lemari 3 Pintu	1	2015	Unihome	135x59x205	13.459.000,00	1	-	-	-	-	13.459.000,00	13.459.000,00	-	-
618	1.3.2.05.02.01.050	Lemari 3 Pintu	1	2015	Unihome	135x59x205	13.459.000,00	1	-	-	-	-	13.459.000,00	13.459.000,00	-	-
619	1.3.2.05.02.01.050	Lemari 3 Pintu	1	2015	Unihome	135x59x205	13.459.000,00	1	-	-	-	-	13.459.000,00	13.459.000,00	-	-
620	1.3.2.05.02.01.050	Lemari 3 Pintu	1	2015	Unihome	135x59x205	13.459.000,00	1	-	-	-	-	13.459.000,00	13.459.000,00	-	-
621	1.3.2.05.02.01.050	Lemari 3 Pintu	1	2015	Unihome	135x59x205	13.459.000,00	1	-	-	-	-	13.459.000,00	13.459.000,00	-	-
622	1.3.2.05.02.01.050	Lemari 3 Pintu	1	2015	Unihome	135x59x205	13.459.000,00	1	-	-	-	-	13.459.000,00	13.459.000,00	-	-
623	1.3.2.05.02.01.050	Lemari 3 Pintu	1	2015	Unihome	135x59x205	13.459.000,00	1	-	-	-	-	13.459.000,00	13.459.000,00	-	-
624	1.3.2.05.02.01.050	Lemari 3 Pintu	1	2015	Unihome	135x59x205	13.459.000,00	1	-	-	-	-	13.459.000,00	13.459.000,00	-	-
625	1.3.2.05.02.01.050	Lemari 3 Pintu	1	2015	Unihome	135x59x205	13.459.000,00	1	-	-	-	-	13.459.000,00	13.459.000,00	-	-
626	1.3.2.05.02.01.050	Lemari 3 Pintu	1	2015	Unihome	135x59x205	13.459.000,00	1	-	-	-	-	13.459.000,00	13.459.000,00	-	-
627	1.3.2.05.02.01.050	Lemari 3 Pintu	1	2015	Unihome	135x59x205	13.459.000,00	1	-	-	-	-	13.459.000,00	13.459.000,00	-	-
628	1.3.2.05.02.01.050	Lemari 3 Pintu	1	2015	Unihome	135x59x205	13.459.000,00	1	-	-	-	-	13.459.000,00	13.459.000,00	-	-
629	1.3.2.05.02.01.050	Lemari 3 Pintu	1	2015	Unihome	135x59x205	13.459.000,00	1	-	-	-	-	13.459.000,00	13.459.000,00	-	-
630	1.3.2.05.02.01.050	Lemari 3 Pintu	1	2015	Unihome	135x59x205	13.459.000,00	1	-	-	-	-	13.459.000,00	13.459.000,00	-	-
631	1.3.2.05.02.01.050	Lemari 3 Pintu	1	2015	Unihome	135x59x205	13.459.000,00	1	-	-	-	-	13.459.000,00	13.459.000,00	-	-
632	1.3.2.05.02.01.050	Lemari 3 Pintu	1	2015	Unihome	135x59x205	13.459.000,00	1	-	-	-	-	13.459.000,00	13.459.000,00	-	-

NO.	KODE BARANG	NAMA BARANG	REGISTER	TAHUN PEROLEHAN	MERK/MODEL	UKURAN	HARGA SATUAN	JUMLAH BARANG	NOMOR RANGKA	NOMOR MESIN	NOMOR POLISI	NOMOR BPKB	NILAI PEROLEHAN	AKUMULASI PENYUSUTAN	NILAI BUKU	BEBAN
676	1.3.2.05.02.04.004	AC Split	1	2015	LG	0,5 PK	3.700.000,00	1	-	-	-	-	3.700.000,00	3.700.000,00	-	-
677	1.3.2.05.02.04.004	AC Split	1	2015	LG	0,5 PK	3.700.000,00	1	-	-	-	-	3.700.000,00	3.700.000,00	-	-
678	1.3.2.05.02.04.004	AC Split	1	2015	LG	0,5 PK	3.700.000,00	1	-	-	-	-	3.700.000,00	3.700.000,00	-	-
679	1.3.2.05.02.04.004	AC Split	1	2015	LG	0,5 PK	3.700.000,00	1	-	-	-	-	3.700.000,00	3.700.000,00	-	-
680	1.3.2.05.02.04.004	AC Split	1	2015	LG	0,5 PK	3.700.000,00	1	-	-	-	-	3.700.000,00	3.700.000,00	-	-
681	1.3.2.05.02.04.004	AC Split	1	2015	LG	0,5 PK	3.700.000,00	1	-	-	-	-	3.700.000,00	3.700.000,00	-	-
682	1.3.2.05.02.04.004	AC Split	1	2015	LG	0,5 PK	3.700.000,00	1	-	-	-	-	3.700.000,00	3.700.000,00	-	-
683	1.3.2.05.02.04.004	AC Split	1	2015	LG	0,5 PK	3.700.000,00	1	-	-	-	-	3.700.000,00	3.700.000,00	-	-
684	1.3.2.05.02.04.004	AC Split	1	2015	LG	0,5 PK	3.700.000,00	1	-	-	-	-	3.700.000,00	3.700.000,00	-	-
685	1.3.2.05.02.04.004	AC Split	1	2015	LG	0,5 PK	3.700.000,00	1	-	-	-	-	3.700.000,00	3.700.000,00	-	-
686	1.3.2.05.02.04.004	AC Split	1	2015	LG	0,5 PK	3.700.000,00	1	-	-	-	-	3.700.000,00	3.700.000,00	-	-
687	1.3.2.05.02.04.004	AC Split	1	2015	LG	0,5 PK	3.700.000,00	1	-	-	-	-	3.700.000,00	3.700.000,00	-	-
688	1.3.2.05.02.04.004	AC Split	1	2015	LG	0,5 PK	3.700.000,00	1	-	-	-	-	3.700.000,00	3.700.000,00	-	-
689	1.3.2.05.02.04.004	AC Split	1	2015	LG	0,5 PK	3.700.000,00	1	-	-	-	-	3.700.000,00	3.700.000,00	-	-
690	1.3.2.05.02.04.004	AC Split	1	2015	LG	0,5 PK	3.700.000,00	1	-	-	-	-	3.700.000,00	3.700.000,00	-	-
691	1.3.2.05.02.04.004	AC Split	1	2015	LG	0,5 PK	3.700.000,00	1	-	-	-	-	3.700.000,00	3.700.000,00	-	-
692	1.3.2.05.02.04.004	AC Split	1	2015	LG	0,5 PK	3.700.000,00	1	-	-	-	-	3.700.000,00	3.700.000,00	-	-
693	1.3.2.05.02.04.004	AC Split	1	2015	LG	0,5 PK	3.700.000,00	1	-	-	-	-	3.700.000,00	3.700.000,00	-	-
694	1.3.2.05.02.04.004	AC Split	1	2015	LG	0,5 PK	3.700.000,00	1	-	-	-	-	3.700.000,00	3.700.000,00	-	-
695	1.3.2.05.02.04.004	AC Split	1	2015	LG	0,5 PK	3.700.000,00	1	-	-	-	-	3.700.000,00	3.700.000,00	-	-
696	1.3.2.05.02.04.004	AC Split	1	2015	LG	0,5 PK	3.700.000,00	1	-	-	-	-	3.700.000,00	3.700.000,00	-	-
697	1.3.2.05.02.04.004	AC Split	1	2015	LG	0,5 PK	3.700.000,00	1	-	-	-	-	3.700.000,00	3.700.000,00	-	-
698	1.3.2.05.02.04.004	AC Split	1	2015	LG	0,5 PK	3.700.000,00	1	-	-	-	-	3.700.000,00	3.700.000,00	-	-
699	1.3.2.05.02.04.004	AC Split	1	2015	LG	0,5 PK	3.700.000,00	1	-	-	-	-	3.700.000,00	3.700.000,00	-	-
700	1.3.2.05.02.04.004	AC Split	1	2015	LG	0,5 PK	3.700.000,00	1	-	-	-	-	3.700.000,00	3.700.000,00	-	-
701	1.3.2.05.02.04.004	AC Split	1	2015	LG	0,5 PK	3.700.000,00	1	-	-	-	-	3.700.000,00	3.700.000,00	-	-
702	1.3.2.05.02.04.004	AC Split	1	2015	LG	0,5 PK	3.700.000,00	1	-	-	-	-	3.700.000,00	3.700.000,00	-	-
703	1.3.2.05.02.04.004	AC Split	1	2015	LG	0,5 PK	3.700.000,00	1	-	-	-	-	3.700.000,00	3.700.000,00	-	-
704	1.3.2.05.02.04.004	AC Split	1	2015	LG	0,5 PK	3.700.000,00	1	-	-	-	-	3.700.000,00	3.700.000,00	-	-
705	1.3.2.05.02.04.004	AC Split	1	2015	LG	0,5 PK	3.700.000,00	1	-	-	-	-	3.700.000,00	3.700.000,00	-	-
706	1.3.2.05.02.04.004	AC Split	1	2015	LG	0,5 PK	3.700.000,00	1	-	-	-	-	3.700.000,00	3.700.000,00	-	-
707	1.3.2.05.02.07.001	Racun Api 9 Kg	1	2015	Solingen	9 Kg	1.575.000,00	4	-	-	-	-	6.300.000,00	6.300.000,00	-	-
708	1.3.2.06.02.01.004	Smartphone	1	2015	Asus/Padfone 5	-	4.092.000,00	1	-	-	-	-	4.092.000,00	4.092.000,00	-	-
709	1.3.2.10.01.01.003	Jaringan LAN/WIFI	1	2015	TPLink	-	28.804.926,00	1	-	-	-	-	28.804.926,00	28.804.926,00	-	-
710	1.3.2.10.01.02.001	PC Desktop All In One	1	2015	Acer AMD	-	8.400.000,00	2	-	-	-	-	16.800.000,00	16.800.000,00	-	-
713	1.3.2.01.03.05.002	Dinamo Pompa Air	1	2016	Sanyo	-	17.000.000,00	1	-	-	-	-	17.000.000,00	14.571.428,57	2.428.571,43	-
714	1.3.2.01.03.05.002	Pompa Air Besar	1	2016	Sanyo	-	30.000.000,00	1	-	-	-	-	30.000.000,00	25.714.285,71	4.285.714,29	-
717	1.3.2.05.01.05.005	Whiteboard	1	2016	Tokai	120x240cm	4.982.900,00	1	-	-	-	-	4.982.900,00	4.982.900,00	-	-
718	1.3.2.05.01.05.005	Whiteboard	1	2016	Tokai	120x240cm	4.982.900,00	1	-	-	-	-	4.982.900,00	4.982.900,00	-	-
719	1.3.2.05.01.05.005	Whiteboard	1	2016	Tokai	120x240cm	4.982.900,00	1	-	-	-	-	4.982.900,00	4.982.900,00	-	-
720	1.3.2.05.01.05.005	Whiteboard	1	2016	Tokai	120x240cm	4.982.900,00	1	-	-	-	-	4.982.900,00	4.982.900,00	-	-
721	1.3.2.05.01.05.005	Whiteboard	1	2016	Tokai	120x240cm	4.982.900,00	1	-	-	-	-	4.982.900,00	4.982.900,00	-	-
722	1.3.2.05.01.05.005	Whiteboard	1	2016	Tokai	120x240cm	4.982.900,00	1	-	-	-	-	4.982.900,00	4.982.900,00	-	-

NO.	KODE BARANG	NAMA BARANG	REGISTER	TAHUN PEROLEHAN	MERK/MODEL	UKURAN	HARGA SATUAN	JUMLAH BARANG	NOMOR RANGKA	NOMOR MESIN	NOMOR POLISI	NOMOR BPKB	NILAI PEROLEHAN	AKUMULASI PENYUSUTAN	NILAI BUKU	BEBAN
723	1.3.2.05.01.05.005	Whiteboard	1	2016	Tokai	120x240cm	4.982.900,00	1	-	-	-	-	4.982.900,00	4.982.900,00	-	-
724	1.3.2.05.01.05.088	Motorized Screen	1	2016	Vosch	120"x120"	8.750.000,00	1	-	-	-	-	8.750.000,00	8.750.000,00	-	-
725	1.3.2.05.01.05.088	Motorized Screen	1	2016	Vosch	120"x120"	8.750.000,00	1	-	-	-	-	8.750.000,00	8.750.000,00	-	-
726	1.3.2.05.01.05.088	Motorized Screen	1	2016	Vosch	120"x120"	8.750.000,00	1	-	-	-	-	8.750.000,00	8.750.000,00	-	-
727	1.3.2.05.02.01.016	Nakhast	1	2016	Unihome	54x38x56cm	2.392.531,22	2	-	-	-	-	4.785.062,44	4.785.062,44	-	-
728	1.3.2.05.02.01.016	Nakhast	1	2016	Unihome	54x38x56cm	2.392.531,22	1	-	-	-	-	2.392.531,22	2.392.531,22	-	-
729	1.3.2.05.02.01.016	Nakhast	1	2016	Unihome	54x38x56cm	2.392.531,22	1	-	-	-	-	2.392.531,22	2.392.531,22	-	-
730	1.3.2.05.02.01.016	Nakhast	1	2016	Unihome	54x38x56cm	2.392.531,22	1	-	-	-	-	2.392.531,22	2.392.531,22	-	-
731	1.3.2.05.02.01.016	Nakhast	1	2016	Unihome	54x38x56cm	2.392.531,22	1	-	-	-	-	2.392.531,22	2.392.531,22	-	-
732	1.3.2.05.02.01.016	Nakhast	1	2016	Unihome	54x38x56cm	2.392.531,22	1	-	-	-	-	2.392.531,22	2.392.531,22	-	-
733	1.3.2.05.02.01.016	Nakhast	1	2016	Unihome	54x38x56cm	2.392.531,22	1	-	-	-	-	2.392.531,22	2.392.531,22	-	-
734	1.3.2.05.02.01.016	Nakhast	1	2016	Unihome	54x38x56cm	2.392.531,22	1	-	-	-	-	2.392.531,22	2.392.531,22	-	-
735	1.3.2.05.02.01.016	Nakhast	1	2016	Unihome	54x38x56cm	2.392.531,22	1	-	-	-	-	2.392.531,22	2.392.531,22	-	-
736	1.3.2.05.02.01.016	Nakhast	1	2016	Unihome	54x38x56cm	2.392.531,22	1	-	-	-	-	2.392.531,22	2.392.531,22	-	-
737	1.3.2.05.02.01.016	Nakhast	1	2016	Unihome	54x38x56cm	2.392.531,22	1	-	-	-	-	2.392.531,22	2.392.531,22	-	-
738	1.3.2.05.02.01.016	Nakhast	1	2016	Unihome	54x38x56cm	2.392.531,22	1	-	-	-	-	2.392.531,22	2.392.531,22	-	-
739	1.3.2.05.02.01.016	Nakhast	1	2016	Unihome	54x38x56cm	2.392.531,22	1	-	-	-	-	2.392.531,22	2.392.531,22	-	-
740	1.3.2.05.02.01.016	Nakhast	1	2016	Unihome	54x38x56cm	2.392.531,22	1	-	-	-	-	2.392.531,22	2.392.531,22	-	-
741	1.3.2.05.02.01.016	Nakhast	1	2016	Unihome	54x38x56cm	2.392.531,22	1	-	-	-	-	2.392.531,22	2.392.531,22	-	-
742	1.3.2.05.02.01.016	Nakhast	1	2016	Unihome	54x38x56cm	2.392.531,22	1	-	-	-	-	2.392.531,22	2.392.531,22	-	-
743	1.3.2.05.02.01.016	Nakhast	1	2016	Unihome	54x38x56cm	2.392.531,22	1	-	-	-	-	2.392.531,22	2.392.531,22	-	-
744	1.3.2.05.02.01.016	Nakhast	1	2016	Unihome	54x38x56cm	2.392.531,22	1	-	-	-	-	2.392.531,22	2.392.531,22	-	-
745	1.3.2.05.02.01.016	Nakhast	1	2016	Unihome	54x38x56cm	2.392.531,22	1	-	-	-	-	2.392.531,22	2.392.531,22	-	-
746	1.3.2.05.02.01.016	Nakhast	1	2016	Unihome	54x38x56cm	2.392.531,22	1	-	-	-	-	2.392.531,22	2.392.531,22	-	-
747	1.3.2.05.02.01.016	Nakhast	1	2016	Unihome	54x38x56cm	2.392.531,22	1	-	-	-	-	2.392.531,22	2.392.531,22	-	-
748	1.3.2.05.02.01.016	Nakhast	1	2016	Unihome	54x38x56cm	2.392.531,22	1	-	-	-	-	2.392.531,22	2.392.531,22	-	-
749	1.3.2.05.02.01.016	Nakhast	1	2016	Unihome	54x38x56cm	2.392.531,22	1	-	-	-	-	2.392.531,22	2.392.531,22	-	-
750	1.3.2.05.02.01.016	Nakhast	1	2016	Unihome	54x38x56cm	2.392.531,22	1	-	-	-	-	2.392.531,22	2.392.531,22	-	-
751	1.3.2.05.02.01.016	Nakhast	1	2016	Unihome	54x38x56cm	2.392.531,22	1	-	-	-	-	2.392.531,22	2.392.531,22	-	-
752	1.3.2.05.02.01.016	Nakhast	1	2016	Unihome	54x38x56cm	2.392.531,22	1	-	-	-	-	2.392.531,22	2.392.531,22	-	-
753	1.3.2.05.02.01.016	Nakhast	1	2016	Unihome	54x38x56cm	2.392.531,22	1	-	-	-	-	2.392.531,22	2.392.531,22	-	-
754	1.3.2.05.02.01.016	Nakhast	1	2016	Unihome	54x38x56cm	2.392.531,22	1	-	-	-	-	2.392.531,22	2.392.531,22	-	-
755	1.3.2.05.02.01.016	Nakhast	1	2016	Unihome	54x38x56cm	2.392.531,22	1	-	-	-	-	2.392.531,22	2.392.531,22	-	-
756	1.3.2.05.02.01.016	Nakhast	1	2016	Unihome	54x38x56cm	2.392.531,22	1	-	-	-	-	2.392.531,22	2.392.531,22	-	-
757	1.3.2.05.02.01.016	Nakhast	1	2016	Unihome	54x38x56cm	2.392.531,22	1	-	-	-	-	2.392.531,22	2.392.531,22	-	-
758	1.3.2.05.02.01.016	Nakhast	1	2016	Unihome	54x38x56cm	2.392.531,22	1	-	-	-	-	2.392.531,22	2.392.531,22	-	-
759	1.3.2.05.02.01.016	Nakhast	1	2016	Unihome	54x38x56cm	2.392.531,22	1	-	-	-	-	2.392.531,22	2.392.531,22	-	-
760	1.3.2.05.02.01.016	Nakhast	1	2016	Unihome	54x38x56cm	2.392.531,22	1	-	-	-	-	2.392.531,22	2.392.531,22	-	-
761	1.3.2.05.02.01.016	Nakhast	1	2016	Unihome	54x38x56cm	2.392.531,22	1	-	-	-	-	2.392.531,22	2.392.531,22	-	-
762	1.3.2.05.02.01.016	Nakhast	1	2016	Unihome	54x38x56cm	2.392.531,22	1	-	-	-	-	2.392.531,22	2.392.531,22	-	-
763	1.3.2.05.02.01.016	Nakhast	1	2016	Unihome	54x38x56cm	2.392.531,22	1	-	-	-	-	2.392.531,22	2.392.531,22	-	-
764	1.3.2.05.02.01.016	Nakhast	1	2016	Unihome	54x38x56cm	2.392.531,22	1	-	-	-	-	2.392.531,22	2.392.531,22	-	-
765	1.3.2.05.02.01.016	Nakhast	1	2016	Unihome	54x38x56cm	2.392.531,22	1	-	-	-	-	2.392.531,22	2.392.531,22	-	-

NO.	KODE BARANG	NAMA BARANG	REGISTER	TAHUN PEROLEHAN	MERK/MODEL	UKURAN	HARGA SATUAN	JUMLAH BARANG	NOMOR RANGKA	NOMOR MESIN	NOMOR POLISI	NOMOR BPKB	NILAI PEROLEHAN	AKUMULASI PENYUSUTAN	NILAI BUKU	BEBAN
766	1.3.2.05.02.01.016	Nakhast	1	2016	Unihome	54x38x56cm	2.392.531,22	1	-	-	-	-	2.392.531,22	2.392.531,22	-	-
767	1.3.2.05.02.01.016	Nakhast	1	2016	Unihome	54x38x56cm	2.392.531,22	1	-	-	-	-	2.392.531,22	2.392.531,22	-	-
768	1.3.2.05.02.01.016	Nakhast	1	2016	Unihome	54x38x56cm	2.392.531,22	1	-	-	-	-	2.392.531,22	2.392.531,22	-	-
769	1.3.2.05.02.01.016	Nakhast	1	2016	Unihome	54x38x56cm	2.392.531,22	1	-	-	-	-	2.392.531,22	2.392.531,22	-	-
770	1.3.2.05.02.01.016	Nakhast	1	2016	Unihome	54x38x56cm	2.392.531,22	1	-	-	-	-	2.392.531,22	2.392.531,22	-	-
771	1.3.2.05.02.01.016	Nakhast	1	2016	Unihome	54x38x56cm	2.392.531,22	1	-	-	-	-	2.392.531,22	2.392.531,22	-	-
772	1.3.2.05.02.01.016	Nakhast	1	2016	Unihome	54x38x56cm	2.392.531,22	1	-	-	-	-	2.392.531,22	2.392.531,22	-	-
773	1.3.2.05.02.01.016	Nakhast	1	2016	Unihome	54x38x56cm	2.392.531,22	1	-	-	-	-	2.392.531,22	2.392.531,22	-	-
774	1.3.2.05.02.01.016	Nakhast	1	2016	Unihome	54x38x56cm	2.392.531,22	1	-	-	-	-	2.392.531,22	2.392.531,22	-	-
775	1.3.2.05.02.01.016	Nakhast	1	2016	Unihome	54x38x56cm	2.392.531,22	1	-	-	-	-	2.392.531,22	2.392.531,22	-	-
776	1.3.2.05.02.01.016	Nakhast	1	2016	Unihome	54x38x56cm	2.392.531,22	1	-	-	-	-	2.392.531,22	2.392.531,22	-	-
777	1.3.2.05.02.01.016	Nakhast	1	2016	Unihome	54x38x56cm	2.392.531,22	1	-	-	-	-	2.392.531,22	2.392.531,22	-	-
778	1.3.2.05.02.01.016	Nakhast	1	2016	Unihome	54x38x56cm	2.392.531,22	1	-	-	-	-	2.392.531,22	2.392.531,22	-	-
779	1.3.2.05.02.01.016	Nakhast	1	2016	Unihome	54x38x56cm	2.392.531,22	1	-	-	-	-	2.392.531,22	2.392.531,22	-	-
780	1.3.2.05.02.01.018	Meja Makan Bundar	1	2016	Indovickers	48"x29"	3.387.964,30	9	-	-	-	-	30.491.678,70	30.491.678,70	-	-
781	1.3.2.05.02.01.018	Meja Makan Bundar	1	2016	Indovickers	48"x29"	3.387.964,30	9	-	-	-	-	30.491.678,70	30.491.678,70	-	-
782	1.3.2.05.02.01.018	Meja Makan Bundar	1	2016	Indovickers	48"x29"	3.387.964,30	2	-	-	-	-	6.775.928,60	6.775.928,60	-	-
783	1.3.2.05.02.01.048	Sofa	1	2016	Mores	Set	16.389.762,00	1	-	-	-	-	16.389.762,00	16.389.762,00	-	-
784	1.3.2.05.02.01.048	Sofa	1	2016	Mores	Set	16.389.762,00	1	-	-	-	-	16.389.762,00	16.389.762,00	-	-
785	1.3.2.05.02.01.048	Sofa	1	2016	Mores	Set	16.389.762,00	1	-	-	-	-	16.389.762,00	16.389.762,00	-	-
786	1.3.2.05.02.01.050	Rak Besi	1	2016	Highpoint	91x45x200	1.980.981,00	6	-	-	-	-	11.885.886,00	11.885.886,00	-	-
788	1.3.2.05.02.06.077	Tong Sampah Gantung	1	2016	Krisbow	-	1.444.443,00	20	-	-	-	-	28.888.860,00	28.888.860,00	-	-
791	1.3.2.05.03.01.008	Meja Kerja Pejabat Fungsional	1	2016	Mei Jia	120x60x76	5.479.545,89	28	-	-	-	-	153.427.285,00	153.427.285,00	-	-
792	1.3.2.05.03.03.008	Kursi Kerja Pejabat Fungsional	1	2016	Fengfan	62x59x98	2.537.045,89	28	-	-	-	-	71.037.285,00	71.037.285,00	-	-
793	1.3.2.05.03.07.004	Lemari Arsip	1	2016	Jin Ying	200x40x190	13.463.928,60	7	-	-	-	-	94.247.500,20	94.247.500,20	-	-
794	1.3.2.05.03.07.004	Lemari Arsip	1	2016	Jin Ying	200x40x190	13.463.928,60	1	-	-	-	-	13.463.928,60	13.463.928,60	-	-
795	1.3.2.05.03.07.004	Lemari Arsip	1	2016	Jin Ying	200x40x190	13.463.928,60	1	-	-	-	-	13.463.928,60	13.463.928,60	-	-
796	1.3.2.05.03.07.004	Lemari Arsip	1	2016	Jin Ying	200x40x190	13.463.928,60	1	-	-	-	-	13.463.928,60	13.463.928,60	-	-
797	1.3.2.10.01.01.003	Jaringan LAN/WIFI	1	2016	-TPLink	-	29.437.750,00	1	-	-	-	-	29.437.750,00	29.437.750,00	-	-
798	1.3.2.10.01.02.001	PC Desktop All In One	1	2016	Lenovo	-	8.544.666,67	21	-	-	-	-	179.438.000,00	179.438.000,00	-	-
799	1.3.2.10.01.02.001	PC Desktop All In One	1	2016	Lenovo	-	8.544.666,67	3	-	-	-	-	25.634.000,00	25.634.000,00	-	-
800	1.3.2.10.01.02.001	PC Desktop All In One	1	2016	Lenovo	-	8.544.666,67	1	-	-	-	-	8.544.666,67	8.544.666,67	-	-
801	1.3.2.10.01.02.001	PC Desktop All In One	1	2016	Lenovo	-	8.544.666,67	1	-	-	-	-	8.544.666,67	8.544.666,67	-	-
802	1.3.2.10.01.02.001	PC Desktop All In One	1	2016	Lenovo	-	8.544.666,67	1	-	-	-	-	8.544.666,67	8.544.666,67	-	-
803	1.3.2.10.01.02.001	PC Desktop All In One	1	2016	Lenovo	-	8.544.666,67	1	-	-	-	-	8.544.666,67	8.544.666,67	-	-
804	1.3.2.10.01.02.001	PC Desktop All In One	1	2016	Lenovo	-	8.544.666,67	1	-	-	-	-	8.544.666,67	8.544.666,67	-	-
805	1.3.2.10.01.02.001	PC Desktop All In One	1	2016	Lenovo	-	8.544.666,67	1	-	-	-	-	8.544.666,67	8.544.666,67	-	-
806	1.3.2.10.01.02.003	Notebook	1	2016	Asus Vivobook Flip	13.3"	10.513.857,14	1	-	-	-	-	10.513.857,14	10.513.857,14	-	-
807	1.3.2.10.01.02.003	Notebook	1	2016	Asus Vivobook Flip	13.3"	10.513.857,14	1	-	-	-	-	10.513.857,14	10.513.857,14	-	-
808	1.3.2.10.01.02.003	Notebook	1	2016	Asus Vivobook Flip	13.3"	10.513.857,14	1	-	-	-	-	10.513.857,14	10.513.857,14	-	-
809	1.3.2.10.01.02.003	Notebook	1	2016	Asus Vivobook Flip	13.3"	10.513.857,14	1	-	-	-	-	10.513.857,14	10.513.857,14	-	-
810	1.3.2.10.01.02.003	Notebook	1	2016	Asus Vivobook Flip	13.3"	10.513.857,14	1	-	-	-	-	10.513.857,14	10.513.857,14	-	-
811	1.3.2.10.01.02.003	Notebook	1	2016	Asus Vivobook Flip	13.3"	10.513.857,14	1	-	-	-	-	10.513.857,14	10.513.857,14	-	-

NO.	KODE BARANG	NAMA BARANG	REGISTER	TAHUN PEROLEHAN	MERK/MODEL	UKURAN	HARGA SATUAN	JUMLAH BARANG	NOMOR RANGKA	NOMOR MESIN	NOMOR POLISI	NOMOR BPKB	NILAI PEROLEHAN	AKUMULASI PENYUSUTAN	NILAI BUKU	BEBAN
812	1.3.2.10.01.02.003	Notebook	1	2016	Asus Vivobook Flip	13.3"	10.513.857,14	1	-	-	-	-	10.513.857,14	10.513.857,14	-	-
813	1.3.2.10.02.03.007	Printer All In One	1	2016	Brother MFC-J3520	-	6.200.000,00	1	-	-	-	-	6.200.000,00	6.200.000,00	-	-
814	1.3.2.10.02.03.007	Printer All In One	1	2016	Brother MFC-J3520	-	6.200.000,00	1	-	-	-	-	6.200.000,00	6.200.000,00	-	-
815	1.3.2.10.02.03.007	Printer All In One	1	2016	Brother MFC-J3520	-	6.200.000,00	1	-	-	-	-	6.200.000,00	6.200.000,00	-	-
816	1.3.2.10.02.03.007	Printer All In One	1	2016	Brother MFC-J3520	-	6.200.000,00	1	-	-	-	-	6.200.000,00	6.200.000,00	-	-
817	1.3.2.10.02.03.007	Printer All In One	1	2016	Brother MFC-J3520	-	6.200.000,00	1	-	-	-	-	6.200.000,00	6.200.000,00	-	-
818	1.3.2.10.02.03.007	Printer DeskJet	1	2016	HP Deskjet 5810	-	2.525.000,00	1	-	-	-	-	2.525.000,00	2.525.000,00	-	-
819	1.3.2.05.01.05.010	Alat Penghancur Kertas	1	2018	-	-	2.500.000,00	1	-	-	-	-	2.500.000,00	2.000.000,00	500.000,00	-
820	1.3.2.05.01.05.010	Alat Penghancur Kertas	1	2018	-	-	2.500.000,00	1	-	-	-	-	2.500.000,00	2.000.000,00	500.000,00	-
821	1.3.2.01.03.04.003	Genset	1	2019	Caterpillar	100kVA	331.650.000,00	1	-	-	-	-	331.650.000,00	142.135.714,29	189.514.285,71	-
822	1.3.2.01.03.05.002	Mesin Pompa Air	1	2019	Valco	-	3.500.000,00	2	-	-	-	-	7.000.000,00	3.000.000,00	4.000.000,00	-
823	1.3.2.02.01.01.002	Kendaraan Roda 4	1	2019	Toyota	2393 CC	522.000.000,00	1	MHFG88GSXK0896023	2GDC556214	P-05648262	BA 1085 B	522.000.000,00	195.750.000,00	326.250.000,00	-
824	1.3.2.02.01.02.005	Kendaraan Roda 4	1	2019	Toyota	1998 CC	402.000.000,00	1	MHF8W8EM2K0214234	1TRA693366	BA 1054 B	P-05644870	402.000.000,00	150.750.000,00	251.250.000,00	-
825	1.3.2.02.01.04.001	Kendaraan Roda 2	1	2019	Honda	150 CC	21.600.000,00	1	MH1KF411XKK771251	KF41E1773944	BA 3181 A	P-05645989	21.600.000,00	8.100.000,00	13.500.000,00	-
826	1.3.2.02.01.04.001	Kendaraan Roda 2	1	2019	Honda	150 CC	21.600.000,00	1	MH1KF4118KK760782	KF41E1763482	BA 3198 A	P-05645990	21.600.000,00	8.100.000,00	13.500.000,00	-
827	1.3.2.02.01.05.004	Kendaraan Roda 3	1	2019	KTM	150 CC	28.000.000,00	1	-	-	-	-	28.000.000,00	10.500.000,00	17.500.000,00	-
828	1.3.2.05.01.05.023	LCD Projector	1	2019	Infocus	-	11.980.000,00	5	-	-	-	-	59.900.000,00	35.940.000,00	23.960.000,00	-
829	1.3.2.05.01.05.032	Smartboard	1	2019	Smart	75" Inch	180.496.500,00	1	-	-	-	-	180.496.500,00	108.297.900,00	72.198.600,00	-
830	1.3.2.05.01.05.032	Smartboard	1	2019	Smart	86" Inch	281.925.300,00	1	-	-	-	-	281.925.300,00	169.155.180,00	112.770.120,00	-
831	1.3.2.05.02.01.039	Meja Komputer	1	2019	MTC	100x60x75	1.199.000,00	30	-	-	-	-	35.970.000,00	21.582.000,00	14.388.000,00	-
832	1.3.2.05.02.01.050	Kaligrafi	1	2019	Handmade	-	1.500.000,00	4	-	-	-	-	6.000.000,00	3.600.000,00	2.400.000,00	-
833	1.3.2.05.02.04.004	AC Split	1	2019	Panasonic	-	7.887.000,00	2	-	-	-	-	15.774.000,00	9.464.400,00	6.309.600,00	-
834	1.3.2.05.02.04.004	AC Split	1	2019	Panasonic	-	7.887.000,00	1	-	-	-	-	7.887.000,00	4.732.200,00	3.154.800,00	-
835	1.3.2.05.02.04.004	AC Split	1	2019	Panasonic	-	7.887.000,00	1	-	-	-	-	7.887.000,00	4.732.200,00	3.154.800,00	-
836	1.3.2.05.02.04.004	AC Split	1	2019	Panasonic	-	7.887.000,00	1	-	-	-	-	7.887.000,00	4.732.200,00	3.154.800,00	-
837	1.3.2.05.02.04.004	AC Split	1	2019	Panasonic	-	7.887.000,00	2	-	-	-	-	15.774.000,00	9.464.400,00	6.309.600,00	-
838	1.3.2.05.02.04.004	AC Split	1	2019	Panasonic	-	7.887.000,00	1	-	-	-	-	7.887.000,00	4.732.200,00	3.154.800,00	-
839	1.3.2.05.02.04.004	AC Split	1	2019	Panasonic	-	7.887.000,00	1	-	-	-	-	7.887.000,00	4.732.200,00	3.154.800,00	-
840	1.3.2.05.02.06.002	LED TV	1	2019	Sony Bravia	75"	44.998.650,00	1	-	-	-	-	44.998.650,00	26.999.190,00	17.999.460,00	-
841	1.3.2.05.02.06.077	Tangki Air	1	2019	-	2000 LITER	5.000.000,00	5	-	-	-	-	25.000.000,00	15.000.000,00	10.000.000,00	-
842	1.3.2.05.03.01.004	Meja Kerja Pejabat Es. II	1	2019	Best	200x100x80	16.800.000,00	1	-	-	-	-	16.800.000,00	10.080.000,00	6.720.000,00	-
843	1.3.2.05.03.02.004	Meja Rapat Pejabat Es. II	1	2019	Best	240x120x76	20.500.000,00	1	-	-	-	-	20.500.000,00	12.300.000,00	8.200.000,00	-
844	1.3.2.05.03.03.004	Kursi Kerja Pejabat Es. II	1	2019	Best	75x70x128	12.700.000,00	1	-	-	-	-	12.700.000,00	7.620.000,00	5.080.000,00	-
846	1.3.2.05.03.05.003	Kursi Hadap Depan Meja Pejabat Es. II	1	2019	Best	62x60x107	4.350.000,00	2	-	-	-	-	8.700.000,00	5.220.000,00	3.480.000,00	-
847	1.3.2.05.03.06.003	Kursi Tamu Ruang Pejabat Es. II / Sofa	1	2019	Mores	216x96x100	33.400.000,00	1	-	-	-	-	33.400.000,00	20.040.000,00	13.360.000,00	-
848	1.3.2.05.03.07.003	Lemari Arsip Pejabat Es. II	1	2019	Best	240x40x190	14.900.000,00	1	-	-	-	-	14.900.000,00	8.940.000,00	5.960.000,00	-
849	1.3.2.06.01.01.096	CCTV	1	2019	SPC Lite	-	18.425.000,00	1	-	-	-	-	18.425.000,00	11.055.000,00	7.370.000,00	-
850	1.3.2.10.01.02.001	PC Desktop All In One	1	2019	Asus	19"	10.200.000,00	3	-	-	-	-	30.600.000,00	22.950.000,00	7.650.000,00	-
851	1.3.2.10.01.02.001	PC Desktop All In One	1	2019	Asus	19"	10.200.000,00	1	-	-	-	-	10.200.000,00	7.650.000,00	2.550.000,00	-
852	1.3.2.10.01.02.001	PC Desktop All In One	1	2019	Asus	19"	10.200.000,00	1	-	-	-	-	10.200.000,00	7.650.000,00	2.550.000,00	-
853	1.3.2.10.01.02.001	PC Desktop All In One	1	2019	Asus	19"	10.200.000,00	1	-	-	-	-	10.200.000,00	7.650.000,00	2.550.000,00	-
854	1.3.2.10.01.02.001	PC Desktop All In One	1	2019	Asus	19"	10.200.000,00	1	-	-	-	-	10.200.000,00	7.650.000,00	2.550.000,00	-
855	1.3.2.10.01.02.001	PC Desktop All In One	1	2019	Asus	19"	10.200.000,00	1	-	-	-	-	10.200.000,00	7.650.000,00	2.550.000,00	-

NO.	KODE BARANG	NAMA BARANG	REGISTER	TAHUN PEROLEHAN	MERK/MODEL	UKURAN	HARGA SATUAN	JUMLAH BARANG	NOMOR RANGKA	NOMOR MESIN	NOMOR POLISI	NOMOR BPKB	NILAI PEROLEHAN	AKUMULASI PENYUSUTAN	NILAI BUKU	BEBAN
856	1.3.2.10.01.02.001	PC Desktop All In One	1	2019	Asus	19'	10.200.000,00	1	-	-	-	-	10.200.000,00	7.650.000,00	2.550.000,00	-
857	1.3.2.10.01.02.003	Macbook	1	2019	Apple	13'	31.766.500,00	1	-	-	-	-	31.766.500,00	23.824.875,00	7.941.625,00	-
858	1.3.2.10.01.02.003	Notebook	1	2019	Asus	13'	20.000.000,00	1	-	-	-	-	20.000.000,00	15.000.000,00	5.000.000,00	-
859	1.3.2.10.01.02.003	Notebook	1	2019	Asus	13'	20.000.000,00	1	-	-	-	-	20.000.000,00	15.000.000,00	5.000.000,00	-
860	1.3.2.10.01.02.003	Notebook	1	2019	Asus	13'	20.000.000,00	1	-	-	-	-	20.000.000,00	15.000.000,00	5.000.000,00	-
861	1.3.2.10.01.02.003	Notebook	1	2019	Asus	13'	20.000.000,00	1	-	-	-	-	20.000.000,00	15.000.000,00	5.000.000,00	-
862	1.3.2.10.01.02.003	Notebook	1	2019	Asus	13'	20.000.000,00	3	-	-	-	-	60.000.000,00	45.000.000,00	15.000.000,00	-
863	1.3.2.10.01.02.003	Notebook	1	2019	Asus	13'	20.000.000,00	1	-	-	-	-	20.000.000,00	15.000.000,00	5.000.000,00	-
864	1.3.2.10.01.02.003	Notebook	1	2019	Asus	13'	20.000.000,00	1	-	-	-	-	20.000.000,00	15.000.000,00	5.000.000,00	-
865	1.3.2.10.02.03.007	Pinter Deskjet	1	2019	Epson	-	3.348.500,00	1	-	-	-	-	3.348.500,00	2.511.375,00	837.125,00	-
866	1.3.2.10.02.03.007	Printer Deskjet	1	2019	Epson	-	3.348.500,00	1	-	-	-	-	3.348.500,00	2.511.375,00	837.125,00	-
867	1.3.2.10.02.03.007	Printer Deskjet	1	2019	Epson	-	3.348.500,00	1	-	-	-	-	3.348.500,00	2.511.375,00	837.125,00	-
868	1.3.2.10.02.03.007	Printer Deskjet	1	2019	Epson	-	3.348.500,00	1	-	-	-	-	3.348.500,00	2.511.375,00	837.125,00	-
869	1.3.2.10.02.03.007	Printer Deskjet	1	2019	Epson	-	3.348.500,00	3	-	-	-	-	10.045.500,00	7.534.125,00	2.511.375,00	-
870	1.3.2.05.01.05.088	Mesin Cuci	1	2020	SAMSUNG	-	2.775.000,00	2	-	-	-	-	5.550.000,00	2.220.000,00	3.330.000,00	-
871	1.3.2.05.01.05.088	Thermogun	1	2020	Ic166	-	2.000.000,00	1	-	-	-	-	2.000.000,00	800.000,00	1.200.000,00	-
872	1.3.2.05.01.05.088	Wastafel	1	2020	LOKAL	-	2.000.000,00	1	-	-	-	-	2.000.000,00	800.000,00	1.200.000,00	-
873	1.3.2.05.02.06.077	Wastafel/Sarana Cuci Tangan	1	2020	Tempahan	-	4.000.000,00	6	-	-	-	-	24.000.000,00	9.600.000,00	14.400.000,00	-
874	1.3.2.05.02.04.004	A.C. Split	1	2021		0	7.585.000,00	1	0	0	0	0	7.585.000,00	1.517.000,00	6.068.000,00	-
875	1.3.2.05.02.04.004	A.C. Split	1	2021		0	7.585.000,00	1	0	0	0	0	7.585.000,00	1.517.000,00	6.068.000,00	-
876	1.3.2.05.02.04.004	A.C. Split	1	2021		0	7.585.000,00	1	0	0	0	0	7.585.000,00	1.517.000,00	6.068.000,00	-
877	1.3.2.05.02.04.004	A.C. Split	1	2021		0	7.585.000,00	1	0	0	0	0	7.585.000,00	1.517.000,00	6.068.000,00	-
878	1.3.2.05.02.04.004	A.C. Split	1	2021		0	7.585.000,00	1	0	0	0	0	7.585.000,00	1.517.000,00	6.068.000,00	-
879	1.3.2.05.02.04.004	A.C. Split	1	2021		0	7.585.000,00	1	0	0	0	0	7.585.000,00	1.517.000,00	6.068.000,00	-
880	1.3.2.05.02.06.077	Alat Rumah Tangga Lain-lain	1	2021		0	5.880.000,00	1	0	0	0	0	5.880.000,00	1.176.000,00	4.704.000,00	-
881	1.3.2.05.03.01.005	Meja Kerja Pejabat Eselon III	1	2021		0	4.378.000,00	1	0	0	0	0	4.378.000,00	875.600,00	3.502.400,00	-
882	1.3.2.05.03.01.005	Meja Kerja Pejabat Eselon III	1	2021		0	4.378.000,00	1	0	0	0	0	4.378.000,00	875.600,00	3.502.400,00	-
883	1.3.2.05.03.01.005	Meja Kerja Pejabat Eselon III	1	2021		0	4.378.000,00	1	0	0	0	0	4.378.000,00	875.600,00	3.502.400,00	-
884	1.3.2.05.03.01.005	Meja Kerja Pejabat Eselon III	1	2021		0	4.378.000,00	1	0	0	0	0	4.378.000,00	875.600,00	3.502.400,00	-
885	1.3.2.05.02.01.008	Meja Kerja Pejabat Eselon III	1	2021		0	4.378.000,00	1	0	0	0	0	4.378.000,00	875.600,00	3.502.400,00	-
886	1.3.2.05.03.03.005	Kursi Kerja Pejabat Eselon III	1	2021		0	3.375.000,00	1	0	0	0	0	3.375.000,00	675.000,00	2.700.000,00	-
887	1.3.2.05.03.03.005	Kursi Kerja Pejabat Eselon III	1	2021		0	3.375.000,00	1	0	0	0	0	3.375.000,00	675.000,00	2.700.000,00	-
888	1.3.2.05.03.03.005	Kursi Kerja Pejabat Eselon III	1	2021		0	3.375.000,00	1	0	0	0	0	3.375.000,00	675.000,00	2.700.000,00	-
889	1.3.2.05.03.03.005	Kursi Kerja Pejabat Eselon III	1	2021		0	3.375.000,00	1	0	0	0	0	3.375.000,00	675.000,00	2.700.000,00	-
890	1.3.2.05.03.03.005	Kursi Kerja Pejabat Eselon III	1	2021		0	3.375.000,00	1	0	0	0	0	3.375.000,00	675.000,00	2.700.000,00	-
891	1.3.2.10.02.03.003	Printer (Peralatan Personal Komputer)	1	2021		0	3.800.000,00	1	0	0	0	0	3.800.000,00	950.000,00	2.850.000,00	-
892	1.3.2.10.02.03.003	Printer (Peralatan Personal Komputer)	1	2021		0	3.800.000,00	1	0	0	0	0	3.800.000,00	950.000,00	2.850.000,00	-
893	1.3.2.10.02.03.003	Printer (Peralatan Personal Komputer)	1	2021		0	7.235.000,00	1	0	0	0	0	7.235.000,00	1.808.750,00	5.426.250,00	-
894	1.3.2.10.02.03.003	Printer (Peralatan Personal Komputer)	1	2021		0	7.235.000,00	1	0	0	0	0	7.235.000,00	1.808.750,00	5.426.250,00	-
895	1.3.2.05.02.01.013	Meja Podium	1	2022	Custom/Minimalis	0	6.354.750,00	2	0	0	0	0	12.709.500,00	-	12.709.500,00	-
896	1.3.2.05.02.01.008	Meja Rapat	1	2022	Expo/MDM 2412	0	4.473.300,00	5	0	0	0	0	22.366.500,00	-	22.366.500,00	-
897	1.3.2.05.02.01.025	Kasur	1	2022	Elite Serenity/Impressa	0	2.686.200,00	40	0	0	0	0	107.448.000,00	-	107.448.000,00	-
898	1.3.2.05.03.03.006	Kursi Pejabat Es. IV	1	2022	Living/Venus	0	2.264.400,00	15	0	0	0	0	33.966.000,00	-	33.966.000,00	-

NO.	KODE BARANG	NAMA BARANG	REGISTER	TAHUN PEROLEHAN	MERK/MODEL	UKURAN	HARGA SATUAN	JUMLAH BARANG	NOMOR RANGKA	NOMOR MESIN	NOMOR POLISI	NOMOR BPKB	NILAI PEROLEHAN	AKUMULASI PENYUSUTAN	NILAI BUKU	BEBAN
899	1.3.2.05.02.04.004	AC Split 2 PK	1	2022	Toshiba	0	7.637.000,00	7	0	0	0	0	53.459.000,00	-	53.459.000,00	-
900	1.3.2.01.03.05.002	Pompa Air Listrik 250 Watt	1	2022	Shimizu	0	3.118.500,00	2	0	0	0	0	6.237.000,00	-	6.237.000,00	-
901	1.3.2.05.02.06.014	Mic Conference Wireless (8 mic wireless)	1	2022	Shure 808	0	19.077.000,00	1	0	0	0	0	19.077.000,00	-	19.077.000,00	-
902	1.3.2.05.02.06.007	Speaker Wireless Active	1	2022	BARETONE	0	7.770.500,00	1	0	0	0	0	7.770.500,00	-	7.770.500,00	-
903	1.3.2.05.01.05.023	Projector Infocus	1	2022	INFOCUS	0	6.875.000,00	1	0	0	0	0	6.875.000,00	-	6.875.000,00	-

NILAI PEROLEHAN	11.322.432.807,51
AKUMULASI PENYUSUTAN	9.690.067.587,33
NILAI/SALDO BUKU	1.632.365.220,18
BEBAN PENYUSUTAN TAHUN 2	-

MENGETAHUI
KEPALA BADAN PENGEMBANGAN SUMBER DAYA MANUSIA PROVINSI SUMATERA BARAT

(Drs. BUSTAVIDIA, MM)
NIP. 19640501 199303 1 006

30 Juni 2022
PENGURUS BARANG

(FERI HIDAYAT, S,Kom)
NIP. 19810929 201001 1 014



**KARTU INVENTARIS BARANG
KIB C (GEDUNG DAN BANGUNAN)**

UNIT BIDANG : BADAN PENGEMBANGAN SUMBER DAYA MANUSIA

PROVINSI : SUMATERA BARAT

KODE LOKASI : 11.01.13.00.300051.00000.00000.XXXI

INFORMASI DATA BANGUNAN					PENYUSUTAN PERTAMA KALI (TAHUN 2013)					REHAB BANGUNAN	UMUR dan BOBOT					SETELAH PENYUSUTAN PERTAMA KALI			
No.	Jenis Barang>Nama Barang	Nomor		Luas Lantai (M2)	TAHUN PEROLEHAN	Harga Perolehan	Penyusutan/Tahun	Akumulasi Penyusutan	NILAI BUKU		Umur Awal	+ Umur	Bobot	Sisa Umur	Umur Akhir	Nilai Yang Disusutkan	Penyusutan/Tahun	Total Akumulasi Penyusutan 2022	Total Akumulasi Penyusutan 2022
1	2	3	4	5	6	7	8	9	10	11	12	13	14	15	16	17	18	19	20
1	Kantor	1.3.3.01.01.01.001	1		2005	354.900.000,00	7.098.000,00	63.882.000,00	291.018.000,00		50	0	0,0%	41	41	-	-	-	-
-					2014						41	0	0,0%	40	1	291.018.000,00	7.098.000,00	70.980.000,00	283.920.000,00
-					2015						40	0	0,0%	39	1	283.920.000,00	7.098.000,00	78.078.000,00	276.822.000,00
-					2016						39	0	0,0%	38	1	276.822.000,00	7.098.000,00	85.176.000,00	269.724.000,00
-					2017						38	0	0,0%	37	1	269.724.000,00	7.098.000,00	92.274.000,00	262.626.000,00
-					2018						37	0	0,0%	36	1	262.626.000,00	7.098.000,00	99.372.000,00	255.528.000,00
-	2 kegiatan				2019					335.864.508,00	36	15	48,6%	49	1	591.392.508,00	11.827.850,16	111.199.850,16	579.564.657,84
-					2020						49	0	0,0%	48	1	579.564.657,84	11.827.850,16	123.027.700,32	567.736.807,68
-					2021						48	0	0,0%	47	1	567.736.807,68	11.827.850,16	134.855.550,48	555.908.957,52
-					2022						47	0	0,0%	46	1	555.908.957,52	11.827.850,16	146.683.400,64	544.081.107,36
	Parkir Sepeda Motor	1.3.3.01.01.14.004	1		2009	28.895.900,00	577.918,00	2.889.590,00	26.006.310,00	-	50	0	0,0%	36	14	21.382.966,00	577.918,00	8.090.852,00	20.805.048,00
	Pagar Gedung Kantor	1.3.3.01.01.01.005	1		2013	1.017.925.700,00	20.358.514,00	20.358.514,00	997.567.186,00	-	50	0	0,0%	40	10	834.699.074,00	20.358.514,00	203.585.140,00	814.340.560,00
	Pemasangan Lampu Pagar	1.3.4.03.06.02.004	1		2016	-	-	-	-	31.890.000,00	40	0	0,0%	33	7	31.890.000,00	797.250,00	5.580.750,00	26.309.250,00
	Pengecoran Halaman Depan Kantor	1.3.3.01.01.14.004	1		2016	-	-	-	-	135.473.670,00	50	0	0,0%	43	7	135.473.670,00	2.709.473,40	18.966.313,80	116.507.356,20
	Piang Nama Tanah Bangunan Kantor	1.3.2.05.01.05.076	1		2016	-	-	-	-	2.875.000,00	5	0	0,0%	0	5	2.875.000,00	575.000,00	2.875.000,00	-
						1.046.821.600,00		23.248.104,00	1.023.573.496,00	170.238.670,00						170.238.670,00		239.098.055,80	977.962.214,20
2	Aula	1.3.3.01.01.09.001	2		2005	168.750.000,00	3.375.000,00	30.375.000,00	138.375.000,00		50	0	0,0%	41	41	-	-	-	-
-					2014						41	0	0,0%	40	1	138.375.000,00	3.375.000,00	33.750.000,00	135.000.000,00
-					2015						40	0	0,0%	39	1	135.000.000,00	3.375.000,00	37.125.000,00	131.625.000,00
-					2016						39	0	0,0%	38	1	131.625.000,00	3.375.000,00	40.500.000,00	128.250.000,00
-					2017						38	0	0,0%	37	1	128.250.000,00	3.375.000,00	43.875.000,00	124.875.000,00
-					2018						37	0	0,0%	36	1	124.875.000,00	3.375.000,00	47.250.000,00	121.500.000,00
-					2019						36	0	0,0%	35	1	121.500.000,00	3.375.000,00	50.625.000,00	118.125.000,00
-	2 kegiatan				2020					393.040.222,00	35	15	70,0%	49	1	511.165.222,00	10.223.304,44	60.848.304,44	500.941.917,56
-	Pemeliharaan Kamar Mandi				2021					129.396.500,00	49	5	18,7%	49	1	630.338.417,56	12.606.768,35	73.455.072,79	617.731.649,21
-					2022						49	0	0,0%	48	1	617.731.649,21	12.606.768,35	86.061.841,14	605.124.880,86
3	Lokal B	1.3.3.01.01.10.001	3		2009	216.950.000,00	4.339.000,00	21.695.000,00	195.255.000,00		50	0	0,0%	45	45	-	-	-	-
-					2014						45	0	0,0%	44	1	195.255.000,00	4.339.000,00	26.034.000,00	190.916.000,00
-					2015						44	0	0,0%	43	1	190.916.000,00	4.339.000,00	30.373.000,00	186.577.000,00
-					2016						43	0	0,0%	42	1	186.577.000,00	4.339.000,00	34.712.000,00	182.238.000,00
-					2017						42	0	0,0%	41	1	182.238.000,00	4.339.000,00	39.051.000,00	177.899.000,00
-					2018						41	0	0,0%	40	1	177.899.000,00	4.339.000,00	43.390.000,00	173.560.000,00
-					2019						40	0	0,0%	39	1	173.560.000,00	4.339.000,00	47.729.000,00	169.221.000,00
-					2020						39	0	0,0%	38	1	169.221.000,00	4.339.000,00	52.068.000,00	164.882.000,00
-					2021						38	0	0,0%	37	1	164.882.000,00	4.339.000,00	56.407.000,00	160.543.000,00
-					2022						37	0	0,0%	36	1	160.543.000,00	4.339.000,00	60.746.000,00	156.204.000,00
4	Mess Widyaiswara	1.3.3.01.02.04.001	4		2005	221.152.446,30	4.423.048,93	39.807.440,33	181.345.005,97		50	0	0,0%	41	41	-	-	-	-
-					2014						41	0	0,0%	40	1	181.345.005,97	4.423.048,93	44.230.489,26	176.921.957,04

INFORMASI DATA BANGUNAN					PENYUSUTAN PERTAMA KALI (TAHUN 2013)					REHAB BANGUNAN	UMUR dan BOBOT					SETELAH PENYUSUTAN PERTAMA KALI			
No.	Jenis Barang>Nama Barang	Nomor		Luas Lantai (M2)	TAHUN PEROLEHAN	Harga Perolehan	Penyusutan/Tahun	Akumulasi Penyusutan	NILAI BUKU		Umur Awal	+ Umur	Bobot	Sisa Umur	Umur Akhir	Nilai Yang Disusutkan	Penyusutan/Tahun	Total Akumulasi Penyusutan 2022	Total Akumulasi Penyusutan 2022
		Kode Barang	Register																
1	2	3	4	5	6	7	8	9	10	11	12	13	14	15	16	17	18	19	20
-					2015						40	0	0,0%	39	1	176.921.957,04	4.423.048,93	48.653.538,19	172.498.908,11
-					2016						39	0	0,0%	38	1	172.498.908,11	4.423.048,93	53.076.587,11	168.075.859,19
-					2017						38	0	0,0%	37	1	168.075.859,19	4.423.048,93	57.499.636,04	163.652.810,26
-					2018						37	0	0,0%	36	1	163.652.810,26	4.423.048,93	61.922.684,96	159.229.761,34
-					2019						36	0	0,0%	35	1	159.229.761,34	4.423.048,93	66.345.733,89	154.806.712,41
-					2020						35	0	0,0%	34	1	154.806.712,41	4.423.048,93	70.768.782,82	150.383.663,48
-					2021						34	0	0,0%	33	1	150.383.663,48	4.423.048,93	75.191.831,74	145.960.614,56
-					2022						33	0	0,0%	32	1	145.960.614,56	4.423.048,93	79.614.880,67	141.537.565,63
5	Ruang Makan	1.3.3.01.01.30.001	5		2005	158.532.000,00	3.170.640,00	28.535.760,00	129.996.240,00		50	0	0,0%	41	41	-	-	-	-
-					2014						41	0	0,0%	40	1	129.996.240,00	3.170.640,00	31.706.400,00	126.825.600,00
-					2015						40	0	0,0%	39	1	126.825.600,00	3.170.640,00	34.877.040,00	123.654.960,00
-					2016						39	0	0,0%	38	1	123.654.960,00	3.170.640,00	38.047.680,00	120.484.320,00
-					2017						38	0	0,0%	37	1	120.484.320,00	3.170.640,00	41.218.320,00	117.313.680,00
-					2018						37	0	0,0%	36	1	117.313.680,00	3.170.640,00	44.388.960,00	114.143.040,00
-					2019						36	0	0,0%	35	1	114.143.040,00	3.170.640,00	47.559.600,00	110.972.400,00
-					2020						35	0	0,0%	34	1	110.972.400,00	3.170.640,00	50.730.240,00	107.801.760,00
-					2021						34	0	0,0%	33	1	107.801.760,00	3.170.640,00	53.900.880,00	104.631.120,00
-					2022						33	0	0,0%	32	1	104.631.120,00	3.170.640,00	57.071.520,00	101.460.480,00
6	Asrama 1 - 8 & Ruang Fitness	1.3.3.01.02.05.001	6		2005	213.750.000,00	4.275.000,00	38.475.000,00	175.275.000,00		50	0	0,0%	41	41	-	-	-	-
-					2014						41	0	0,0%	40	1	175.275.000,00	4.275.000,00	42.750.000,00	171.000.000,00
-					2015						40	0	0,0%	39	1	171.000.000,00	4.275.000,00	47.025.000,00	166.725.000,00
-					2016						39	0	0,0%	38	1	166.725.000,00	4.275.000,00	51.300.000,00	162.450.000,00
-					2017						38	0	0,0%	37	1	162.450.000,00	4.275.000,00	55.575.000,00	158.175.000,00
-					2018						37	0	0,0%	36	1	158.175.000,00	4.275.000,00	59.850.000,00	153.900.000,00
-					2019						36	0	0,0%	35	1	153.900.000,00	4.275.000,00	64.125.000,00	149.625.000,00
-					2020						35	0	0,0%	34	1	149.625.000,00	4.275.000,00	68.400.000,00	145.350.000,00
-					2021						34	0	0,0%	33	1	145.350.000,00	4.275.000,00	72.675.000,00	141.075.000,00
-					2022						33	0	0,0%	32	1	141.075.000,00	4.275.000,00	76.950.000,00	136.800.000,00
7	Asrama 9 - 16	1.3.3.01.02.05.002	7		2005	85.500.000,00	1.710.000,00	15.390.000,00	70.110.000,00		50	0	0,0%	41	41	-	-	-	-
-					2014						41	0	0,0%	40	1	70.110.000,00	1.710.000,00	17.100.000,00	68.400.000,00
-					2015						40	0	0,0%	39	1	68.400.000,00	1.710.000,00	18.810.000,00	66.690.000,00
-					2016						39	0	0,0%	38	1	66.690.000,00	1.710.000,00	20.520.000,00	64.980.000,00
-					2017						38	0	0,0%	37	1	64.980.000,00	1.710.000,00	22.230.000,00	63.270.000,00
-					2018						37	0	0,0%	36	1	63.270.000,00	1.710.000,00	23.940.000,00	61.560.000,00
-					2019						36	0	0,0%	35	1	61.560.000,00	1.710.000,00	25.650.000,00	59.850.000,00
-					2020						35	0	0,0%	34	1	59.850.000,00	1.710.000,00	27.360.000,00	58.140.000,00
-	Pemeliharaan Asrama				2021					197.983.596,00	34	50	69,8%	49	1	256.123.596,00	5.122.471,92	32.482.471,92	251.001.124,08
-					2022						49	0	0,0%	48	1	251.001.124,08	5.122.471,92	37.604.943,84	245.878.652,16
8	Lokal A & Sekretariat WI	1.3.3.01.02.05.001	8		2005	136.900.000,00	2.738.000,00	24.642.000,00	112.258.000,00		50	0	0,0%	41	41	-	-	-	-
-					2014						41	0	0,0%	40	1	112.258.000,00	2.738.000,00	27.380.000,00	109.520.000,00
-					2015						40	0	0,0%	39	1	109.520.000,00	2.738.000,00	30.118.000,00	106.782.000,00
-					2016						39	0	0,0%	38	1	106.782.000,00	2.738.000,00	32.856.000,00	104.044.000,00
-					2017						38	0	0,0%	37	1	104.044.000,00	2.738.000,00	35.594.000,00	101.306.000,00
-					2018						37	0	0,0%	36	1	101.306.000,00	2.738.000,00	38.332.000,00	98.568.000,00
-					2019						36	0	0,0%	35	1	98.568.000,00	2.738.000,00	41.070.000,00	95.830.000,00

INFORMASI DATA BANGUNAN					PENYUSUTAN PERTAMA KALI (TAHUN 2013)					REHAB BANGUNAN	UMUR dan BOBOT					SETELAH PENYUSUTAN PERTAMA KALI			
No.	Jenis Barang>Nama Barang	Nomor		Luas Lantai (M2)	TAHUN PEROLEHAN	Harga Perolehan	Penyusutan/Tahun	Akumulasi Penyusutan	NILAI BUKU		Umur Awal	+ Umur	Bobot	Sisa Umur	Umur Akhir	Nilai Yang Disusutkan	Penyusutan/Tahun	Total Akumulasi Penyusutan 2022	Total Akumulasi Penyusutan 2022
1	2	3	4	5	6	7	8	9	10	11	12	13	14	15	16	17	18	19	20
-					2020						35	0	0,0%	34	1	95.830.000,00	2.738.000,00	43.808.000,00	93.092.000,00
-					2021						34	0	0,0%	33	1	93.092.000,00	2.738.000,00	46.546.000,00	90.354.000,00
-					2022						33	0	0,0%	32	1	90.354.000,00	2.738.000,00	49.284.000,00	87.616.000,00
	Lapangan Tennis	1.3.3.01.01.11.008	8		2005	45.000.000,00	900.000,00	8.100.000,00	36.900.000,00		50	0	0,0%	32	18	29.700.000,00	900.000,00	16.200.000,00	28.800.000,00
						45.000.000,00		8.100.000,00	36.900.000,00							29.700.000,00		16.200.000,00	28.800.000,00
9	Mushalla	1.3.3.01.01.08.001	9		2005	211.980.000,00	4.239.600,00	38.156.400,00	173.823.600,00		50	0	0,0%	41	41	-	-	-	-
-					2014						41	0	0,0%	40	1	173.823.600,00	4.239.600,00	42.396.000,00	169.584.000,00
-					2015						40	0	0,0%	39	1	169.584.000,00	4.239.600,00	46.635.600,00	165.344.400,00
-					2016						39	0	0,0%	38	1	165.344.400,00	4.239.600,00	50.875.200,00	161.104.800,00
-					2017						38	0	0,0%	37	1	161.104.800,00	4.239.600,00	55.114.800,00	156.865.200,00
-					2018						37	0	0,0%	36	1	156.865.200,00	4.239.600,00	59.354.400,00	152.625.600,00
-					2019						36	0	0,0%	35	1	152.625.600,00	4.239.600,00	63.594.000,00	148.386.000,00
-					2020						35	0	0,0%	34	1	148.386.000,00	4.239.600,00	67.833.600,00	144.146.400,00
-					2021						34	0	0,0%	33	1	144.146.400,00	4.239.600,00	72.073.200,00	139.906.800,00
-					2022						33	0	0,0%	32	1	139.906.800,00	4.239.600,00	76.312.800,00	135.667.200,00
10	Gedung Tuah Sakato	1.3.3.01.02.05.001	10		2013	16.818.623.330,00	336.372.466,60	336.372.466,60	16.482.250.863,40		50	0	0,0%	49	49	-	-	-	-
-					2014						49	0	0,0%	48	1	16.482.250.863,40	336.372.466,60	672.744.933,20	16.145.878.396,80
-					2015						48	0	0,0%	47	1	16.145.878.396,80	336.372.466,60	1.009.117.399,80	15.809.505.930,20
-					2016						47	0	0,0%	46	1	15.809.505.930,20	336.372.466,60	1.345.489.866,40	15.473.133.463,60
-					2017						46	0	0,0%	45	1	15.473.133.463,60	336.372.466,60	1.681.862.333,00	15.136.760.997,00
-					2018						45	0	0,0%	44	1	15.136.760.997,00	336.372.466,60	2.018.234.799,60	14.800.388.530,40
-					2019						44	0	0,0%	43	1	14.800.388.530,40	336.372.466,60	2.354.607.266,20	14.464.016.063,80
-					2020						43	0	0,0%	42	1	14.464.016.063,80	336.372.466,60	2.690.979.732,80	14.127.643.597,20
-					2021						42	0	0,0%	41	1	14.127.643.597,20	336.372.466,60	3.027.352.199,40	13.791.271.130,60
-					2022						41	0	0,0%	40	1	13.791.271.130,60	336.372.466,60	3.363.724.666,00	13.454.898.664,00
	Plang Nama Tanah Rumah Dinas	1.3.2.05.01.05.076	10		2016	-	-	-	-	2.875.000,00	5	0	0,0%	0	5	2.875.000,00	575.000,00	2.875.000,00	-
						-		-	-	2.875.000,00						2.875.000,00		2.875.000,00	-
11	Gedung Tuah Saiyo	1.3.3.01.02.05.001	11		2013	3.081.290.470,00	61.625.809,40	61.625.809,40	3.019.664.660,60		50	0	0,0%	49	49	-	-	-	-
-					2014						49	0	0,0%	48	1	3.019.664.660,60	61.625.809,40	123.251.618,80	2.958.038.851,20
-					2015						48	0	0,0%	47	1	2.958.038.851,20	61.625.809,40	184.877.428,20	2.896.413.041,80
-	Pemasangan Lantai Keramik Koridor				2016					88.513.670,00	47	0	2,8%	46	1	2.984.926.711,80	63.509.078,97	248.386.507,17	2.921.417.632,83
-					2017						46	0	0,0%	45	1	2.921.417.632,83	63.509.078,97	311.895.586,15	2.857.908.553,85
-					2018						45	0	0,0%	44	1	2.857.908.553,85	63.509.078,97	375.404.665,12	2.794.399.474,88
-					2019						44	0	0,0%	43	1	2.794.399.474,88	63.509.078,97	438.913.744,10	2.730.890.395,90
-					2020						43	0	0,0%	42	1	2.730.890.395,90	63.509.078,97	502.422.823,07	2.667.381.316,93
-					2021						42	0	0,0%	41	1	2.667.381.316,93	63.509.078,97	565.931.902,05	2.603.872.237,95
-					2022						41	0	0,0%	40	1	2.603.872.237,95	63.509.078,97	629.440.981,02	2.540.363.158,98
	Tower Air	1.3.3.01.01.30.005	11		2016	-	-	-	-	97.233.670,00	50	0	0,0%	43	7	97.233.670,00	1.944.673,40	13.612.713,80	83.620.956,20
						-		-	-	97.233.670,00						97.233.670,00		13.612.713,80	83.620.956,20
12	Pos Jaga I, II	1.3.3.01.01.13.001	12		2012	81.081.300,00	1.621.626,00	3.243.252,00	77.838.048,00		50	0	0,0%	48	48	-	-	-	-
-					2014						48	0	0,0%	47	1	77.838.048,00	1.621.626,00	4.864.878,00	76.216.422,00
-					2015						47	0	0,0%	46	1	76.216.422,00	1.621.626,00	6.486.504,00	74.594.796,00
-					2016						46	0	0,0%	45	1	74.594.796,00	1.621.626,00	8.108.130,00	72.973.170,00
-					2017						45	0	0,0%	44	1	72.973.170,00	1.621.626,00	9.729.756,00	71.351.544,00
-					2018						44	0	0,0%	43	1	71.351.544,00	1.621.626,00	11.351.382,00	69.729.918,00

INFORMASI DATA BANGUNAN					PENYUSUTAN PERTAMA KALI (TAHUN 2013)					REHAB BANGUNAN	UMUR dan BOBOT					SETELAH PENYUSUTAN PERTAMA KALI			
No.	Jenis Barang>Nama Barang	Nomor		Luas Lantai (M2)	TAHUN PEROLEHAN	Harga Perolehan	Penyusutan/Tahun	Akumulasi Penyusutan	NILAI BUKU		Umur Awal	+ Umur	Bobot	Sisa Umur	Umur Akhir	Nilai Yang Disusutkan	Penyusutan/Tahun	Total Akumulasi Penyusutan 2022	Total Akumulasi Penyusutan 2022
		Kode Barang	Register																
1	2	3	4	5	6	7	8	9	10	11	12	13	14	15	16	17	18	19	20
-					2019						43	0	0,0%	42	1	69.729.918,00	1.621.626,00	12.973.008,00	68.108.292,00
-					2020						42	0	0,0%	41	1	68.108.292,00	1.621.626,00	14.594.634,00	66.486.666,00
-					2021						41	0	0,0%	40	1	66.486.666,00	1.621.626,00	16.216.260,00	64.865.040,00
-					2022						40	0	0,0%	39	1	64.865.040,00	1.621.626,00	17.837.886,00	63.243.414,00
13	Bag. Umum, Program dan Labor	1.3.3.01.01.30.001	13		2005	94.500.000,00	1.890.000,00	17.010.000,00	77.490.000,00		50	0	0,0%	41	41	-	-	-	-
-					2014						41	0	0,0%	40	1	77.490.000,00	1.890.000,00	18.900.000,00	75.600.000,00
-					2015						40	0	0,0%	39	1	75.600.000,00	1.890.000,00	20.790.000,00	73.710.000,00
-					2016						39	0	0,0%	38	1	73.710.000,00	1.890.000,00	22.680.000,00	71.820.000,00
-					2017						38	0	0,0%	37	1	71.820.000,00	1.890.000,00	24.570.000,00	69.930.000,00
-					2018						37	0	0,0%	36	1	69.930.000,00	1.890.000,00	26.460.000,00	68.040.000,00
-					2019						36	0	0,0%	35	1	68.040.000,00	1.890.000,00	28.350.000,00	66.150.000,00
-					2020						35	0	0,0%	34	1	66.150.000,00	1.890.000,00	30.240.000,00	64.260.000,00
-					2021						34	0	0,0%	33	1	64.260.000,00	1.890.000,00	32.130.000,00	62.370.000,00
-					2022						33	0	0,0%	32	1	62.370.000,00	1.890.000,00	34.020.000,00	60.480.000,00
	Parkir (Pool Bus)	1.3.3.01.01.14.004	13		2014	-	-	-	-	45.000.000,00	50	0	0,0%	41	9	45.000.000,00	900.000,00	8.100.000,00	36.900.000,00
						-	-	-	-	45.000.000,00						45.000.000,00		8.100.000,00	36.900.000,00
14	Rumah Genset	1.3.3.01.02.05.005	14		2005	21.950.000,00	439.000,00	3.951.000,00	17.999.000,00		50	0	0,0%	41	41	-	-	-	-
-					2014						41	0	0,0%	40	1	17.999.000,00	439.000,00	4.390.000,00	17.560.000,00
-					2015						40	0	0,0%	39	1	17.560.000,00	439.000,00	4.829.000,00	17.121.000,00
-					2016						39	0	0,0%	38	1	17.121.000,00	439.000,00	5.268.000,00	16.682.000,00
-					2017						38	0	0,0%	37	1	16.682.000,00	439.000,00	5.707.000,00	16.243.000,00
-					2018						37	0	0,0%	36	1	16.243.000,00	439.000,00	6.146.000,00	15.804.000,00
-					2019						36	0	0,0%	35	1	15.804.000,00	439.000,00	6.585.000,00	15.365.000,00
-					2020						35	0	0,0%	34	1	15.365.000,00	439.000,00	7.024.000,00	14.926.000,00
-					2021						34	0	0,0%	33	1	14.926.000,00	439.000,00	7.463.000,00	14.487.000,00
-					2022						33	0	0,0%	32	1	14.487.000,00	439.000,00	7.902.000,00	14.048.000,00
15	Dapur	1.3.3.01.01.30.001	15		2016	164.513.670,00	3.290.273,40	-	-		50	0	0,0%	49	49	164.513.670,00	3.290.273,40	3.290.273,40	161.223.396,60
-					2017						49	0	0,0%	48	1	161.223.396,60	3.290.273,40	6.580.546,80	157.933.123,20
-					2018						48	0	0,0%	47	1	157.933.123,20	3.290.273,40	9.870.820,20	154.642.849,80
-					2019						47	0	0,0%	46	1	154.642.849,80	3.290.273,40	13.161.093,60	151.352.576,40
-					2020						46	0	0,0%	45	1	151.352.576,40	3.290.273,40	16.451.367,00	148.062.303,00
-					2021						45	0	0,0%	44	1	148.062.303,00	3.290.273,40	19.741.640,40	144.772.029,60
-					2022						44	0	0,0%	43	1	144.772.029,60	3.290.273,40	23.031.913,80	141.481.756,20
16	Pos Jaga III	1.3.3.01.01.13.001	16		2016	197.393.670,00	3.947.873,40	-	-		50	0	0,0%	49	49	197.393.670,00	3.947.873,40	3.947.873,40	193.445.796,60
-					2017						49	0	0,0%	48	1	193.445.796,60	3.947.873,40	7.895.746,80	189.497.923,20
-					2018						48	0	0,0%	47	1	189.497.923,20	3.947.873,40	11.843.620,20	185.550.049,80
-					2019						47	0	0,0%	46	1	185.550.049,80	3.947.873,40	15.791.493,60	181.602.176,40
-					2020						46	0	0,0%	45	1	181.602.176,40	3.947.873,40	19.739.367,00	177.654.303,00

INFORMASI DATA BANGUNAN					PENYUSUTAN PERTAMA KALI (TAHUN 2013)				REHAB BANGUNAN	UMUR dan BOBOT					SETELAH PENYUSUTAN PERTAMA KALI				
No.	Jenis Barang>Nama Barang	Nomor		Luas Lantai (M2)	TAHUN PEROLEHAN	Harga Perolehan	Penyusutan/Tahun	Akumulasi Penyusutan		NILAI BUKU	Umur Awal	+ Umur	Bobot	Sisa Umur	Umur Akhir	Nilai Yang Disusutkan	Penyusutan/Tahun	Total Akumulasi Penyusutan 2022	Total Akumulasi Penyusutan 2022
1	2	3	4	5	6	7	8	9	10	11	12	13	14	15	16	17	18	19	20
-					2021						45	0	0,0%	44	1	177.654.303,00	3.947.873,40	23.687.240,40	173.706.429,60
-					2022						44	0	0,0%	43	1	173.706.429,60	3.947.873,40	27.635.113,80	169.758.556,20

NILAI PEROLEHAN	:	24.779.734.322,30
AKUMULASI PENYUSUTAN	:	4.561.807.189,98
NILAI/SALDO BUKU	:	20.217.927.132,32
BEBAN PENYUSUTAN TAHUN 2022	:	-

MENGETAHUI
KEPALA BADAN PENGEMBANGAN SUMBER DAYA MANUSIA PROVINSI SUMATERA BARAT

(Drs. BUSTAVIDIA, MM)
NIP. 19640501 199303 1 006

30 Juni 2022
PENGURUS BARANG

(FERI HIDAYAT, S,Kom)
NIP. 19810929 201001 1 014



KARTU INVENTARIS BARANG KIB E (ASET TETAP LAINNYA)

UNIT BIDANG : BADAN PENGEMBANGAN SUMBER DAYA MANUSIA
PROVINSI : SUMATERA BARAT

KODE LOKASI : 11.01.13.00.300051.00000.00000.XXXX

NO.	KODE BARANG	NAMA BARANG	REGISTER	TAHUN PEROLEHAN	JUDUL/PENCIPTA	HARGA SATUAN	JUMLAH BARANG	ASAL-USUL	NILAI PEROLEHAN	AKUMULASI PENYUSUTAN	NILAI BUKU	BEBAN
1	1.3.5.01.01.01.012	Buku Pustaka	1	2005	Pengetahuan Umum	48.588,96	815	APBD	39.600.000,04	-	39.600.000,04	-
2	1.3.5.01.01.01.012	Buku Pustaka	1	2009	Pengetahuan Umum	75.352,13	282	APBD	21.249.300,01	-	21.249.300,01	-
3	1.3.5.01.01.02.006	Buku Pustaka	1	2010	Keuangan	483.300,00	1	APBD	483.300,00	-	483.300,00	-
4	1.3.5.01.01.04.003	Buku Pustaka	1	2010	Ilmu Politik	504.800,00	1	APBD	504.800,00	-	504.800,00	-
5	1.3.5.01.01.04.005	Buku Pustaka	1	2010	Ilmu Hukum dan UU	395.000,00	1	APBD	395.000,00	-	395.000,00	-
6	1.3.5.01.01.04.011	Buku Pustaka	1	2010	Ilmu Bahasa	625.700,00	1	APBD	625.700,00	-	625.700,00	-
7	1.3.5.01.01.07.002	Buku Pustaka	1	2010	IPTEK	644.700,00	1	APBD	644.700,00	-	644.700,00	-
8	1.3.5.01.01.07.010	Buku Pustaka	1	2010	Manajemen	219.000,00	1	APBD	219.000,00	-	219.000,00	-
9	1.3.5.01.01.04.003	Buku Pustaka	1	2011	Sospol	261.900,00	1	APBD	261.900,00	-	261.900,00	-
10	1.3.5.01.01.04.004	Buku Pustaka	1	2011	Ekonomi	154.800,00	1	APBD	154.800,00	-	154.800,00	-
11	1.3.5.01.01.04.005	Buku Pustaka	1	2011	Perundang-Undangan	589.000,00	1	APBD	589.000,00	-	589.000,00	-
12	1.3.5.01.01.05.004	Buku Pustaka	1	2011	Bahasa & Sastra	615.800,00	1	APBD	615.800,00	-	615.800,00	-
13	1.3.5.01.01.07.002	Buku Pustaka	1	2011	Teknologi	413.000,00	1	APBD	413.000,00	-	413.000,00	-
14	1.3.5.01.01.07.010	Buku Pustaka	1	2011	Ilmu Manajemen	168.000,00	1	APBD	168.000,00	-	168.000,00	-
15	1.3.5.01.01.04.003	Buku Pustaka	1	2012	Ilmu Tata Negara	1.478.000,00	1	APBD	1.478.000,00	-	1.478.000,00	-
16	1.3.5.01.01.04.004	Buku Pustaka	1	2012	Ekonomi Makro	4.003.400,00	1	APBD	4.003.400,00	-	4.003.400,00	-
17	1.3.5.01.01.04.005	Buku Pustaka	1	2012	Peraturan Per-UU-an	4.385.700,00	1	APBD	4.385.700,00	-	4.385.700,00	-
18	1.3.5.01.01.05.004	Buku Pustaka	1	2012	Sastra	3.872.500,00	1	APBD	3.872.500,00	-	3.872.500,00	-
19	1.3.5.01.01.07.002	Buku Pustaka	1	2012	Pengantar Teknologi Umum	2.988.800,00	1	APBD	2.988.800,00	-	2.988.800,00	-
20	1.3.5.01.01.01.003	Buku Pustaka	1	2013	Pedoman Praktis Lengkap Pe	29.800,00	1	APBD	29.800,00	-	29.800,00	-
21	1.3.5.01.01.04.003	Buku Pustaka	1	2013	Sosial dan Politik	31.336,84	19	APBD	595.400,00	-	595.400,00	-
22	1.3.5.01.01.04.004	Buku Pustaka	1	2013	Keuangan	109.871,43	14	APBD	1.538.200,00	-	1.538.200,00	-
23	1.3.5.01.01.04.005	Buku Pustaka	1	2013	Himpunan UU Pemda	32.000,00	1	APBD	32.000,00	-	32.000,00	-
24	1.3.5.01.01.04.005	Buku Pustaka	1	2013	Hukum Kepegawaian di Indo	44.000,00	1	APBD	44.000,00	-	44.000,00	-
25	1.3.5.01.01.04.005	Buku Pustaka	1	2013	Pedoman Pelaksanaan Reviu	11.000,00	2	APBD	22.000,00	-	22.000,00	-

NO.	KODE BARANG	NAMA BARANG	REGISTER	TAHUN PEROLEHAN	JUDUL/PENCIPTA	HARGA SATUAN	JUMLAH BARANG	ASAL-USUL	NILAI PEROLEHAN	AKUMULASI PENYUSUTAN	NILAI BUKU	BEBAN
26	1.3.5.01.01.04.005	Buku Pustaka	1	2013	Peraturan Baru Pedoman Pe	55.000,00	1	APBD	55.000,00	-	55.000,00	-
27	1.3.5.01.01.04.005	Buku Pustaka	1	2013	Perpres 70 Tahun 2012 ttg P	145.000,00	1	APBD	145.000,00	-	145.000,00	-
28	1.3.5.01.01.04.005	Buku Pustaka	1	2013	PP Kecamatan/Desa/Kelurah	20.000,00	1	APBD	20.000,00	-	20.000,00	-
29	1.3.5.01.01.04.005	Buku Pustaka	1	2013	UU 32/2004 dan UU 33/2004	50.000,00	1	APBD	50.000,00	-	50.000,00	-
30	1.3.5.01.01.04.005	Buku Pustaka	1	2013	UU 43/2009 ttg Kearsipan	75.000,00	1	APBD	75.000,00	-	75.000,00	-
31	1.3.5.01.01.04.005	Buku Pustaka	1	2013	UU Otonomi Daearh	24.000,00	1	APBD	24.000,00	-	24.000,00	-
32	1.3.5.01.01.04.005	Buku Pustaka	1	2013	UU Pajak Lengkap 2013	76.000,00	1	APBD	76.000,00	-	76.000,00	-
33	1.3.5.01.01.04.005	Buku Pustaka	1	2013	UU Pelayanan Publik (UU RI	16.500,00	1	APBD	16.500,00	-	16.500,00	-
34	1.3.5.01.01.04.005	Buku Pustaka	1	2013	UU RI No. 2/2008 ttg Peru. K	35.000,00	2	APBD	70.000,00	-	70.000,00	-
35	1.3.5.01.01.04.005	Buku Pustaka	1	2013	UU RI No. 42/2009 ttg Perub	30.000,00	1	APBD	30.000,00	-	30.000,00	-
36	1.3.5.01.01.04.005	Buku Pustaka	1	2013	UU RI ttg Pengawasan	29.000,00	2	APBD	58.000,00	-	58.000,00	-
37	1.3.5.01.01.04.011	Buku Puataka	1	2013	Timor Timur The Untold Stor	86.000,00	1	APBD	86.000,00	-	86.000,00	-
38	1.3.5.01.01.04.011	Buku Pustaka	1	2013	Abraham Samad/Zaenuddin	49.900,00	1	APBD	49.900,00	-	49.900,00	-
39	1.3.5.01.01.04.011	Buku Pustaka	1	2013	Antropologi Sastra/Prof. DR.	85.000,00	1	APBD	85.000,00	-	85.000,00	-
40	1.3.5.01.01.04.011	Buku Pustaka	1	2013	Kecamatan	30.000,00	1	APBD	30.000,00	-	30.000,00	-
41	1.3.5.01.01.04.011	Buku Pustaka	1	2013	Membangkitkan Raksasa Jua	44.800,00	1	APBD	44.800,00	-	44.800,00	-
42	1.3.5.01.01.04.011	Buku Pustaka	1	2013	Mendidik Karakter dengan K	42.000,00	1	APBD	42.000,00	-	42.000,00	-
43	1.3.5.01.01.04.011	Buku Pustaka	1	2013	Musyahid Cinta/Aguk Irawan	43.000,00	1	APBD	43.000,00	-	43.000,00	-
44	1.3.5.01.01.04.011	Buku Pustaka	1	2013	Rahasia Dibalik Sunnah	22.000,00	2	APBD	44.000,00	-	44.000,00	-
45	1.3.5.01.01.05.004	Buku Pustaka	1	2013	Dari Penjara ke Penjara (Jilid	65.000,00	1	APBD	65.000,00	-	65.000,00	-
46	1.3.5.01.01.05.004	Buku Pustaka	1	2013	Jurus Jitu Mengelola Amarah	29.800,00	2	APBD	59.600,00	-	59.600,00	-
47	1.3.5.01.01.05.004	Buku Pustaka	1	2013	Logika/Drs. H. Mundiri	37.000,00	1	APBD	37.000,00	-	37.000,00	-
48	1.3.5.01.01.05.004	Buku Pustaka	1	2013	Metode Anti Perselingkuhan	21.000,00	1	APBD	21.000,00	-	21.000,00	-
49	1.3.5.01.01.05.004	Buku Pustaka	1	2013	The Power of Problem/Drs. V	35.000,00	1	APBD	35.000,00	-	35.000,00	-
50	1.3.5.01.01.07.002	Buku Pustaka	1	2013	Iptek	317.600,00	1	APBD	317.600,00	-	317.600,00	-
51	1.3.5.01.01.07.010	Buku Pustaka	1	2013	Penanggulangan Hama 7 Per	20.000,00	1	APBD	20.000,00	-	20.000,00	-
52	1.3.5.01.01.01.003	Buku Pustaka	1	2014	Cara Mudah	70.000,00	1	APBD	70.000,00	-	70.000,00	-
53	1.3.5.01.01.01.003	Buku Pustaka	1	2014	Ilmu Pengetahuan dan Perila	105.000,00	1	APBD	105.000,00	-	105.000,00	-
54	1.3.5.01.01.01.003	Buku Pustaka	1	2014	Kreativitas Organisasi dan In	30.000,00	1	APBD	30.000,00	-	30.000,00	-
55	1.3.5.01.01.01.003	Buku Pustaka	1	2014	Media dan Kekuasaan	81.000,00	2	APBD	162.000,00	-	162.000,00	-
56	1.3.5.01.01.01.003	Buku Pustaka	1	2014	Rasulullah Is My Doctor	69.000,00	1	APBD	69.000,00	-	69.000,00	-
57	1.3.5.01.01.01.003	Buku Pustaka	1	2014	Terapi Berfikir	80.000,00	1	APBD	80.000,00	-	80.000,00	-
58	1.3.5.01.01.04.001	Buku Pustaka	1	2014	Reinventing Budaya	55.000,00	1	APBD	55.000,00	-	55.000,00	-

NO.	KODE BARANG	NAMA BARANG	REGISTER	TAHUN PEROLEHAN	JUDUL/PENCIPTA	HARGA SATUAN	JUMLAH BARANG	ASAL-USUL	NILAI PEROLEHAN	AKUMULASI PENYUSUTAN	NILAI BUKU	BEBAN
59	1.3.5.01.01.04.003	Buku Pustaka	1	2014	Dasar & Struktur Ketatanega	45.000,00	1	APBD	45.000,00	-	45.000,00	-
60	1.3.5.01.01.04.003	Buku Pustaka	1	2014	Demokrasi Ala Hatta	15.000,00	1	APBD	15.000,00	-	15.000,00	-
61	1.3.5.01.01.04.003	Buku Pustaka	1	2014	Etika Pemerintahan	80.000,00	2	APBD	160.000,00	-	160.000,00	-
62	1.3.5.01.01.04.003	Buku Pustaka	1	2014	Ilmu dan Seni Kepemimpinan	62.000,00	1	APBD	62.000,00	-	62.000,00	-
63	1.3.5.01.01.04.003	Buku Pustaka	1	2014	Kepemimpinan	32.000,00	1	APBD	32.000,00	-	32.000,00	-
64	1.3.5.01.01.04.003	Buku Pustaka	1	2014	Kharisma Sang Pemimpin	65.000,00	1	APBD	65.000,00	-	65.000,00	-
65	1.3.5.01.01.04.003	Buku Pustaka	1	2014	Membangun Di Atas Puing In	130.000,00	1	APBD	130.000,00	-	130.000,00	-
66	1.3.5.01.01.04.003	Buku Pustaka	1	2014	Membangun Indonesia Sejah	50.000,00	1	APBD	50.000,00	-	50.000,00	-
67	1.3.5.01.01.04.003	Buku Pustaka	1	2014	Merdeka dan Berdaulat	45.000,00	1	APBD	45.000,00	-	45.000,00	-
68	1.3.5.01.01.04.003	Buku Pustaka	1	2014	Prinsip Kehati-Hatian	72.000,00	2	APBD	144.000,00	-	144.000,00	-
69	1.3.5.01.01.04.004	Buku Pustaka	1	2014	Gerpolek (Gerrilya, Politik da	30.000,00	1	APBD	30.000,00	-	30.000,00	-
70	1.3.5.01.01.04.004	Buku Pustaka	1	2014	Manajemen Keuangan	58.000,00	1	APBD	58.000,00	-	58.000,00	-
71	1.3.5.01.01.04.004	Buku Pustaka	1	2014	Pembangunan Ekonomi	41.000,00	1	APBD	41.000,00	-	41.000,00	-
72	1.3.5.01.01.04.004	Buku Pustaka	1	2014	Perekonomian Indonesia	90.000,00	1	APBD	90.000,00	-	90.000,00	-
73	1.3.5.01.01.04.005	Buku Pustaka	1	2014	Aparatur Sipil Negara	15.000,00	1	APBD	15.000,00	-	15.000,00	-
74	1.3.5.01.01.04.005	Buku Pustaka	1	2014	Buku Pintar	55.000,00	1	APBD	55.000,00	-	55.000,00	-
75	1.3.5.01.01.04.005	Buku Pustaka	1	2014	Pedoman Penyusunan Kebija	22.500,00	1	APBD	22.500,00	-	22.500,00	-
76	1.3.5.01.01.04.005	Buku Pustaka	1	2014	Permendagri No. 1 Tahun 20	100.000,00	1	APBD	100.000,00	-	100.000,00	-
77	1.3.5.01.01.04.005	Buku Pustaka	1	2014	Permendagri No. 35 Tahun 2	135.000,00	1	APBD	135.000,00	-	135.000,00	-
78	1.3.5.01.01.04.005	Buku Pustaka	1	2014	Permendagri No. 8 dan 64 ttg	60.000,00	2	APBD	120.000,00	-	120.000,00	-
79	1.3.5.01.01.04.005	Buku Pustaka	1	2014	PP Tahun 2013	31.000,00	2	APBD	62.000,00	-	62.000,00	-
80	1.3.5.01.01.04.005	Buku Pustaka	1	2014	Sistem dan Prosedur Pengelc	50.000,00	1	APBD	50.000,00	-	50.000,00	-
81	1.3.5.01.01.04.005	Buku Pustaka	1	2014	Undang-undang No. 12 Tahu	19.000,00	1	APBD	19.000,00	-	19.000,00	-
82	1.3.5.01.01.04.005	Buku Pustaka	1	2014	Undang-undang No. 5 Tahun	65.000,00	2	APBD	130.000,00	-	130.000,00	-
83	1.3.5.01.01.04.005	Buku Pustaka	1	2014	Undang-Undang	39.000,00	1	APBD	39.000,00	-	39.000,00	-
84	1.3.5.01.01.04.005	Buku Pustaka	1	2014	UU dan PP Tentang Yayasan	50.000,00	1	APBD	50.000,00	-	50.000,00	-
85	1.3.5.01.01.04.011	Buku Pustaka	1	2014	45 Tokoh Pengusaha di Penta	44.000,00	1	APBD	44.000,00	-	44.000,00	-
86	1.3.5.01.01.04.011	Buku Pustaka	1	2014	Abraham Samad	49.900,00	2	APBD	99.800,00	-	99.800,00	-
87	1.3.5.01.01.04.011	Buku Pustaka	1	2014	Antara Jerman dan Mekkah	90.000,00	1	APBD	90.000,00	-	90.000,00	-
88	1.3.5.01.01.04.011	Buku Pustaka	1	2014	Bahagia Sekarang Juga	64.500,00	1	APBD	64.500,00	-	64.500,00	-
89	1.3.5.01.01.04.011	Buku Pustaka	1	2014	Buku Pintar	59.000,00	1	APBD	59.000,00	-	59.000,00	-
90	1.3.5.01.01.04.011	Buku Pustaka	1	2014	Bung Karno	100.000,00	1	APBD	100.000,00	-	100.000,00	-
91	1.3.5.01.01.04.011	Buku Pustaka	1	2014	Chairul Tanjung : Bangkitnya	40.000,00	1	APBD	40.000,00	-	40.000,00	-

NO.	KODE BARANG	NAMA BARANG	REGISTER	TAHUN PEROLEHAN	JUDUL/PENCIPTA	HARGA SATUAN	JUMLAH BARANG	ASAL-USUL	NILAI PEROLEHAN	AKUMULASI PENYUSUTAN	NILAI BUKU	BEBAN
92	1.3.5.01.01.04.011	Buku Pustaka	1	2014	Habibie : Menikmati 50 Gagal	86.000,00	1	APBD	86.000,00	-	86.000,00	-
93	1.3.5.01.01.04.011	Buku Pustaka	1	2014	Inspirasi Chirul Tanjung	39.500,00	1	APBD	39.500,00	-	39.500,00	-
94	1.3.5.01.01.04.011	Buku Pustaka	1	2014	Inspirasi untuk Negeri	50.000,00	2	APBD	100.000,00	-	100.000,00	-
95	1.3.5.01.01.04.011	Buku Pustaka	1	2014	Jiwa Yang Merajut Nusantara	65.000,00	1	APBD	65.000,00	-	65.000,00	-
96	1.3.5.01.01.04.011	Buku Pustaka	1	2014	Kasyiful Ghita	42.500,00	1	APBD	42.500,00	-	42.500,00	-
97	1.3.5.01.01.04.011	Buku Pustaka	1	2014	Live Without Limits	62.000,00	1	APBD	62.000,00	-	62.000,00	-
98	1.3.5.01.01.04.011	Buku Pustaka	1	2014	Pemerintahan tak Bertepi	30.000,00	2	APBD	60.000,00	-	60.000,00	-
99	1.3.5.01.01.07.005	Buku Pustaka	1	2014	33 Strategi Paling OK Mejadi	36.000,00	1	APBD	36.000,00	-	36.000,00	-
100	1.3.5.01.01.07.005	Buku Pustaka	1	2014	Balanced Score Card	28.500,00	1	APBD	28.500,00	-	28.500,00	-
101	1.3.5.01.01.07.005	Buku Pustaka	1	2014	Blue Ocean Strategy	50.000,00	1	APBD	50.000,00	-	50.000,00	-
102	1.3.5.01.01.07.005	Buku Pustaka	1	2014	Dinamika Kelompok	135.000,00	1	APBD	135.000,00	-	135.000,00	-
103	1.3.5.01.01.07.005	Buku Pustaka	1	2014	DNA Inovator	59.000,00	1	APBD	59.000,00	-	59.000,00	-
104	1.3.5.01.01.07.005	Buku Pustaka	1	2014	Efektif Meeting	40.000,00	1	APBD	40.000,00	-	40.000,00	-
105	1.3.5.01.01.07.005	Buku Pustaka	1	2014	Green Economy	55.000,00	1	APBD	55.000,00	-	55.000,00	-
106	1.3.5.01.01.07.005	Buku Pustaka	1	2014	How To Change	25.000,00	1	APBD	25.000,00	-	25.000,00	-
107	1.3.5.01.01.07.005	Buku Pustaka	1	2014	Human Resource	34.000,00	1	APBD	34.000,00	-	34.000,00	-
108	1.3.5.01.01.07.005	Buku Pustaka	1	2014	Kreativitas Organisasi dan Inovasi	30.000,00	1	APBD	30.000,00	-	30.000,00	-
109	1.3.5.01.01.07.005	Buku Pustaka	1	2014	Manajemen Dasar, Pengertian	60.000,00	1	APBD	60.000,00	-	60.000,00	-
110	1.3.5.01.01.07.005	Buku Pustaka	1	2014	Manajemen Inovasi	67.500,00	1	APBD	67.500,00	-	67.500,00	-
111	1.3.5.01.01.07.005	Buku Pustaka	1	2014	Manajemen Kinerja	89.000,00	1	APBD	89.000,00	-	89.000,00	-
112	1.3.5.01.01.07.005	Buku Pustaka	1	2014	Manajemen Pemerintah	42.000,00	1	APBD	42.000,00	-	42.000,00	-
113	1.3.5.01.01.07.005	Buku Pustaka	1	2014	Manajemen SDM	65.000,00	1	APBD	65.000,00	-	65.000,00	-
114	1.3.5.01.01.07.005	Buku Pustaka	1	2014	Manajemen Strategi	59.000,00	1	APBD	59.000,00	-	59.000,00	-
115	1.3.5.01.01.07.005	Buku Pustaka	1	2014	Menguak Kontroversi-Kontrol	45.000,00	1	APBD	45.000,00	-	45.000,00	-
116	1.3.5.01.01.07.005	Buku Pustaka	1	2014	Menuju Kebangkitan Kewirausahaan	48.000,00	1	APBD	48.000,00	-	48.000,00	-
117	1.3.5.01.01.07.005	Buku Pustaka	1	2014	Pengantar Analisis Kebijakan	95.000,00	1	APBD	95.000,00	-	95.000,00	-
118	1.3.5.01.01.07.005	Buku Pustaka	1	2014	Pengembangan Kinerja	38.000,00	1	APBD	38.000,00	-	38.000,00	-
119	1.3.5.01.01.07.005	Buku Pustaka	1	2014	Rahasia Inovasi Steve Jobs	105.000,00	1	APBD	105.000,00	-	105.000,00	-
120	1.3.5.01.01.07.005	Buku Pustaka	1	2014	Total Quality Manajemen	42.000,00	1	APBD	42.000,00	-	42.000,00	-
121	1.3.5.01.01.03.001	Buku Pustaka	1	2018	Asbabun Nuzul	110.000,00	1	APBD	110.000,00	-	110.000,00	-
122	1.3.5.01.01.03.001	Buku Pustaka	1	2018	Berkah Shalat Shubuh Berjanj	115.000,00	1	APBD	115.000,00	-	115.000,00	-
123	1.3.5.01.01.03.001	Buku Pustaka	1	2018	Ensiklopedia Akhlak Mulia	135.000,00	1	APBD	135.000,00	-	135.000,00	-
124	1.3.5.01.01.03.001	Buku Pustaka	1	2018	Fikih Shalat 4 Madzhab	148.500,00	1	APBD	148.500,00	-	148.500,00	-

NO.	KODE BARANG	NAMA BARANG	REGISTER	TAHUN PEROLEHAN	JUDUL/PENCIPTA	HARGA SATUAN	JUMLAH BARANG	ASAL-USUL	NILAI PEROLEHAN	AKUMULASI PENYUSUTAN	NILAI BUKU	BEBAN
125	1.3.5.01.01.03.001	Buku Pustaka	1	2018	Menuju Persatuan Islam	135.000,00	1	APBD	135.000,00	-	135.000,00	-
126	1.3.5.01.01.03.001	Buku Pustaka	1	2018	Mi'rojul Mukminin Rahasia S	107.000,00	1	APBD	107.000,00	-	107.000,00	-
127	1.3.5.01.01.03.001	Buku Pustaka	1	2018	Road to Jannah	128.000,00	1	APBD	128.000,00	-	128.000,00	-
128	1.3.5.01.01.03.001	Buku Pustaka	1	2018	Ulumul Quran	125.000,00	1	APBD	125.000,00	-	125.000,00	-
129	1.3.5.01.01.03.001	Buku Pustaka	1	2018	Zikir Akhir Zaman	125.000,00	1	APBD	125.000,00	-	125.000,00	-
130	1.3.5.01.01.04.003	Buku Pustaka	1	2018	Dinamika Politik Hukum di In	146.000,00	1	APBD	146.000,00	-	146.000,00	-
131	1.3.5.01.01.04.003	Buku Pustaka	1	2018	Etika Politik Islam	85.000,00	1	APBD	85.000,00	-	85.000,00	-
132	1.3.5.01.01.04.003	Buku Pustaka	1	2018	Kekuatan Politik di Indonesia	60.000,00	1	APBD	60.000,00	-	60.000,00	-
133	1.3.5.01.01.04.003	Buku Pustaka	1	2018	Komunikasi Politik Pencitraa	130.000,00	1	APBD	130.000,00	-	130.000,00	-
134	1.3.5.01.01.04.003	Buku Pustaka	1	2018	Melunasi Janji Kemerdekaan	85.000,00	1	APBD	85.000,00	-	85.000,00	-
135	1.3.5.01.01.04.003	Buku Pustaka	1	2018	Model Pemikiran dan Penelit	80.000,00	1	APBD	80.000,00	-	80.000,00	-
136	1.3.5.01.01.04.003	Buku Pustaka	1	2018	Partisipasi Politik Virtual Der	95.000,00	1	APBD	95.000,00	-	95.000,00	-
137	1.3.5.01.01.04.003	Buku Pustaka	1	2018	Pemikiran Politik Islam Sejar	140.000,00	1	APBD	140.000,00	-	140.000,00	-
138	1.3.5.01.01.04.003	Buku Pustaka	1	2018	Teori-teori Politik	60.000,00	1	APBD	60.000,00	-	60.000,00	-
139	1.3.5.01.01.04.004	Buku Pustaka	1	2018	Akuntansi Pajak Lanjutan	84.000,00	1	APBD	84.000,00	-	84.000,00	-
140	1.3.5.01.01.04.004	Buku Pustaka	1	2018	Akuntansi Pendidikan	145.000,00	1	APBD	145.000,00	-	145.000,00	-
141	1.3.5.01.01.04.004	Buku Pustaka	1	2018	Analisis Laporan Keuangan	110.000,00	1	APBD	110.000,00	-	110.000,00	-
142	1.3.5.01.01.04.004	Buku Pustaka	1	2018	Buku Pintar Akuntansi	145.000,00	1	APBD	145.000,00	-	145.000,00	-
143	1.3.5.01.01.04.004	Buku Pustaka	1	2018	Ekonomi Industri	100.000,00	1	APBD	100.000,00	-	100.000,00	-
144	1.3.5.01.01.04.004	Buku Pustaka	1	2018	Ekonomi Islam (P3EI)	145.000,00	1	APBD	145.000,00	-	145.000,00	-
145	1.3.5.01.01.04.004	Buku Pustaka	1	2018	Matematika Ekonomi dan Ke	135.000,00	1	APBD	135.000,00	-	135.000,00	-
146	1.3.5.01.01.04.004	Buku Pustaka	1	2018	Sejarah Ekonomi Islam	79.000,00	1	APBD	79.000,00	-	79.000,00	-
147	1.3.5.01.01.04.004	Buku Pustaka	1	2018	Standar Akuntansi Pemerinta	110.000,00	1	APBD	110.000,00	-	110.000,00	-
148	1.3.5.01.01.04.005	Buku Pustaka	1	2018	Eksistensi dan Implementasi	135.000,00	1	APBD	135.000,00	-	135.000,00	-
149	1.3.5.01.01.04.005	Buku Pustaka	1	2018	Hukum Pidana Korupsi di Ind	150.000,00	1	APBD	150.000,00	-	150.000,00	-
150	1.3.5.01.01.04.005	Buku Pustaka	1	2018	Hukum Tata Negara	80.000,00	1	APBD	80.000,00	-	80.000,00	-
151	1.3.5.01.01.04.005	Buku Pustaka	1	2018	Konstitusi dan Hukum dalam	145.000,00	1	APBD	145.000,00	-	145.000,00	-
152	1.3.5.01.01.04.005	Buku Pustaka	1	2018	KUHAP Lengkap	75.000,00	1	APBD	75.000,00	-	75.000,00	-
153	1.3.5.01.01.04.005	Buku Pustaka	1	2018	KUHP	50.000,00	1	APBD	50.000,00	-	50.000,00	-
154	1.3.5.01.01.04.005	Buku Pustaka	1	2018	Pajak Daerah dan Retribusi D	148.000,00	1	APBD	148.000,00	-	148.000,00	-
155	1.3.5.01.01.04.005	Buku Pustaka	1	2018	Pembaruan Hukum Islam Di I	140.000,00	1	APBD	140.000,00	-	140.000,00	-
156	1.3.5.01.01.04.005	Buku Pustaka	1	2018	Pemberantasan Korupsi	140.000,00	1	APBD	140.000,00	-	140.000,00	-
157	1.3.5.01.01.04.005	Buku Pustaka	1	2018	Pengantar Hukum Indonesia	99.000,00	1	APBD	99.000,00	-	99.000,00	-

NO.	KODE BARANG	NAMA BARANG	REGISTER	TAHUN PEROLEHAN	JUDUL/PENCIPTA	HARGA SATUAN	JUMLAH BARANG	ASAL-USUL	NILAI PEROLEHAN	AKUMULASI PENYUSUTAN	NILAI BUKU	BEBAN
158	1.3.5.01.01.04.005	Buku Pustaka	1	2018	Peran Hukum Internasional d	135.000,00	1	APBD	135.000,00	-	135.000,00	-
159	1.3.5.01.01.04.005	Buku Pustaka	1	2018	Peraturan-Peraturan Pemeril	120.000,00	1	APBD	120.000,00	-	120.000,00	-
160	1.3.5.01.01.04.005	Buku Pustaka	1	2018	Pokok-Pokok Kepegawaian	70.000,00	1	APBD	70.000,00	-	70.000,00	-
161	1.3.5.01.01.04.005	Buku Pustaka	1	2018	Politik Hukum Pengakuan Ha	130.000,00	1	APBD	130.000,00	-	130.000,00	-
162	1.3.5.01.01.04.005	Buku Pustaka	1	2018	UU ASN	55.000,00	1	APBD	55.000,00	-	55.000,00	-
163	1.3.5.01.01.04.005	Buku Pustaka	1	2018	UU Otoritas Jasa Keuangan	50.000,00	1	APBD	50.000,00	-	50.000,00	-
164	1.3.5.01.01.04.005	Buku Pustaka	1	2018	UU Pemda dan OPD	65.000,00	1	APBD	65.000,00	-	65.000,00	-
165	1.3.5.01.01.04.005	Buku Pustaka	1	2018	UU RI No. 26 Tahun 2014 ttg	135.000,00	1	APBD	135.000,00	-	135.000,00	-
166	1.3.5.01.01.07.002	Buku Pustaka	1	2018	E-Commerce, E-Business	120.000,00	1	APBD	120.000,00	-	120.000,00	-
167	1.3.5.01.01.07.002	Buku Pustaka	1	2018	Elektronik Government	111.000,00	1	APBD	111.000,00	-	111.000,00	-
168	1.3.5.01.01.07.002	Buku Pustaka	1	2018	Esensi Bahasa Pemrograman	130.000,00	1	APBD	130.000,00	-	130.000,00	-
169	1.3.5.01.01.07.002	Buku Pustaka	1	2018	Kreasi Digital dengan Photos	148.500,00	1	APBD	148.500,00	-	148.500,00	-
170	1.3.5.01.01.07.002	Buku Pustaka	1	2018	Kumpulan Program Kreatif d	100.000,00	1	APBD	100.000,00	-	100.000,00	-
171	1.3.5.01.01.07.002	Buku Pustaka	1	2018	Membangun Rumus dan Fun	125.000,00	1	APBD	125.000,00	-	125.000,00	-
172	1.3.5.01.01.07.002	Buku Pustaka	1	2018	Rumus dan Fungsi Excel untu	121.000,00	1	APBD	121.000,00	-	121.000,00	-
173	1.3.5.01.01.07.002	Buku Pustaka	1	2018	Seri Belajar Sekejap MS.Office	122.000,00	1	APBD	122.000,00	-	122.000,00	-
174	1.3.5.01.01.07.002	Buku Pustaka	1	2018	Tutorial 10 hari membangun	116.000,00	1	APBD	116.000,00	-	116.000,00	-
175	1.3.5.01.01.07.005	Buku Pustaka	1	2018	Manajemen Kearsipan	95.000,00	1	APBD	95.000,00	-	95.000,00	-
176	1.3.5.01.01.07.005	Buku Pustaka	1	2018	Manajemen Keuangan berba	85.000,00	1	APBD	85.000,00	-	85.000,00	-
177	1.3.5.01.01.07.005	Buku Pustaka	1	2018	Manajemen Organisasi Publi	90.000,00	1	APBD	90.000,00	-	90.000,00	-
178	1.3.5.01.01.07.005	Buku Pustaka	1	2018	Manajemen Pendidikan Kara	92.500,00	1	APBD	92.500,00	-	92.500,00	-
179	1.3.5.01.01.07.005	Buku Pustaka	1	2018	Manajemen Pengembangan	140.000,00	1	APBD	140.000,00	-	140.000,00	-
180	1.3.5.01.01.07.005	Buku Pustaka	1	2018	Manajemen Perilaku Organisi	145.000,00	1	APBD	145.000,00	-	145.000,00	-
181	1.3.5.01.01.07.005	Buku Pustaka	1	2018	Manajemen Perkantoran Mo	125.000,00	1	APBD	125.000,00	-	125.000,00	-
182	1.3.5.01.01.07.005	Buku Pustaka	1	2018	Pengantar Ilmu Kepemimpin	110.000,00	1	APBD	110.000,00	-	110.000,00	-
183	1.3.5.01.01.07.005	Buku Pustaka	1	2018	Sistem Informasi Manajemer	75.000,00	1	APBD	75.000,00	-	75.000,00	-
184	1.3.5.01.01.09.002	Buku Politik	1	2018	Pantun Spontan ala Irwan Pr	100.000,00	1	APBD	100.000,00	-	100.000,00	-
185	1.3.5.01.01.09.002	Buku Pustaka	1	2018	Biografi Imam Al Gazali dan S	135.000,00	1	APBD	135.000,00	-	135.000,00	-
186	1.3.5.01.01.09.002	Buku Pustaka	1	2018	Biografi Umar Bin Abdul Azis	140.000,00	1	APBD	140.000,00	-	140.000,00	-
187	1.3.5.01.01.09.002	Buku Pustaka	1	2018	Ilmuan-Ilmuan Muslim Yang	80.000,00	1	APBD	80.000,00	-	80.000,00	-
188	1.3.5.01.01.09.002	Buku Pustaka	1	2018	Pantun Spontan ala Irwan ala	100.000,00	1	APBD	100.000,00	-	100.000,00	-
189	1.3.5.01.01.09.002	Buku Pustaka	1	2018	Pantun Spontan ala Irwan Pr	100.000,00	1	APBD	100.000,00	-	100.000,00	-
190	1.3.5.01.01.09.002	Buku Pustaka	1	2018	Pantun Spontan ala Irwan Pr	100.000,00	1	APBD	100.000,00	-	100.000,00	-

NO.	KODE BARANG	NAMA BARANG	REGISTER	TAHUN PEROLEHAN	JUDUL/PENCIPTA	HARGA SATUAN	JUMLAH BARANG	ASAL-USUL	NILAI PEROLEHAN	AKUMULASI PENYUSUTAN	NILAI BUKU	BEBAN
191	1.3.5.01.01.09.002	Buku Pustaka	1	2018	Pantun Spontan ala Irwan Pr	100.000,00	1	APBD	100.000,00	-	100.000,00	-
192	1.3.5.01.01.09.002	Buku Pustaka	1	2018	Pantun Spontan ala Irwan Pr	100.000,00	1	APBD	100.000,00	-	100.000,00	-
193	1.3.5.01.01.09.003	Buku Pustaka	1	2018	Biografi Beranotasi Minangk	135.000,00	1	APBD	135.000,00	-	135.000,00	-
194	1.3.5.01.01.09.003	Buku Pustaka	1	2018	Dari Krisis ke Krisis	125.000,00	1	APBD	125.000,00	-	125.000,00	-
195	1.3.5.01.01.09.003	Buku Pustaka	1	2018	Filsafat Ilmu Pengetahuan	115.000,00	1	APBD	115.000,00	-	115.000,00	-
196	1.3.5.01.01.09.003	Buku Pustaka	1	2018	Jejak Sejarah Nagari Kurai	95.000,00	1	APBD	95.000,00	-	95.000,00	-
197	1.3.5.01.01.09.003	Buku Pustaka	1	2018	Metodologi Penelitian Sejar	85.000,00	1	APBD	85.000,00	-	85.000,00	-
198	1.3.5.01.01.09.003	Buku Pustaka	1	2018	Sejarah Pemikiran Islam	115.000,00	1	APBD	115.000,00	-	115.000,00	-
199	1.3.5.01.01.09.003	Buku Pustaka	1	2018	Sejarah Peradaban Islam di I	95.000,00	1	APBD	95.000,00	-	95.000,00	-
200	1.3.5.01.01.09.003	Buku Pustaka	1	2018	Sejarah Peradilan Islam	90.000,00	1	APBD	90.000,00	-	90.000,00	-

NILAI PEROLEHAN	99.894.800,05
AKUMULASI PENYUSUTAN	-
NILAI/SALDO BUKU	99.894.800,05
BEBAN PENYUSUTAN TAHUN 2022	-

MENGETAHUI
KEPALA BADAN PENGEMBANGAN SUMBER DAYA MANUSIA PROVINSI SUMATERA BARAT

(Drs. BUSTAVIDIA, MM)
NIP. 19640501 199303 1 006

30 Juni 2022
PENGURUS BARANG

(FERI HIDAYAT, S,Kom)
NIP. 19810929 201001 1 014









AULA

SIMBOL MIMBARA KORPS BERMUTUAKAN

KAMI, ANGGOTA KORPS PECAHAI REPUBLIK
YANG BERIMAN DAN BERTAWA KEPADA
SIKA, BERJANJHI:

1. SETIA DAN TAAT KEPADA NEGARA KESATU
REPUBLIK INDONESIA, BERDASARKAN
UNDANG-UNDANG DASAR REPUBLIK INDONESIA
2. MENJUNJUNG TINGGI RAHASIA JABA
NEGARA.
3. MENGUTAMAKAN KEPERTYINGAN NEGARA
DI ATAS KEPERTYINGAN PRIBADI DAN UCI
4. MEMELIHARA PERSEKUTUAN DAN
KESETIAKAWANAN KORPS PECAHAI REP
5. MENYERAHKAN KEJUJURAN, KEADILAN, DAN
KESEANTERAPAN DAN PROFESSIONALISME.

JABATAN DIKLAT APARATUR

DIKIDIKAN DAN PELATIHAN BERJANJHI:

1. BERIMAN DAN BERTAWA KEPADA
SIKA, SIKA.
2. SEPENUHNYA KEPADA PANCASILA,
YANG DASAR NEGARA REPUBLIK
INDONESIA 1945 DAN PEMERINTAH.
3. MENJUNJUNG TINGGI, BERHAJAT DAN
BERKUALIFIKASI DAN PELATIHAN
4. MENYERAHKAN SEMUA KEKETUNTUAN YANG
DITENTUKAN OLEH BADAN PENGEMBANGAN
SUMATERA BARAT.

















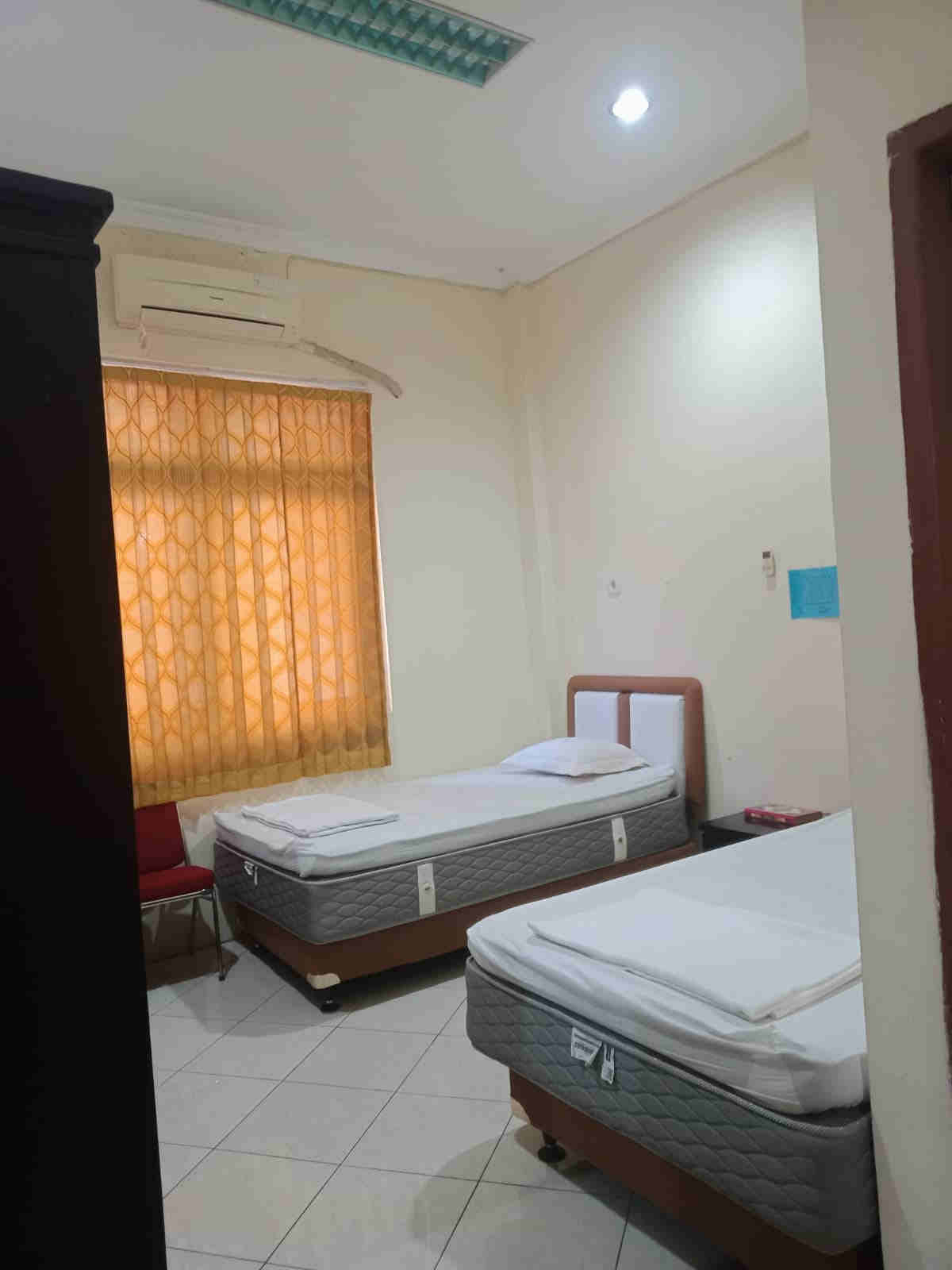

**KLINIK
BPSDM**
PROVINSI SUMATERA BARAT











**RUANGAN
WIDYAISWARA**



LOKAL A

MUSHALLA



















PEMERINTAH PROVINSI SUMATERA BARAT
**BADAN PENGEMBANGAN
SUMBER DAYA MANUSIA**
JL. RAYA PADANG BESI TELP. (0751) 71860
FAX (0751) 72370 PADANG



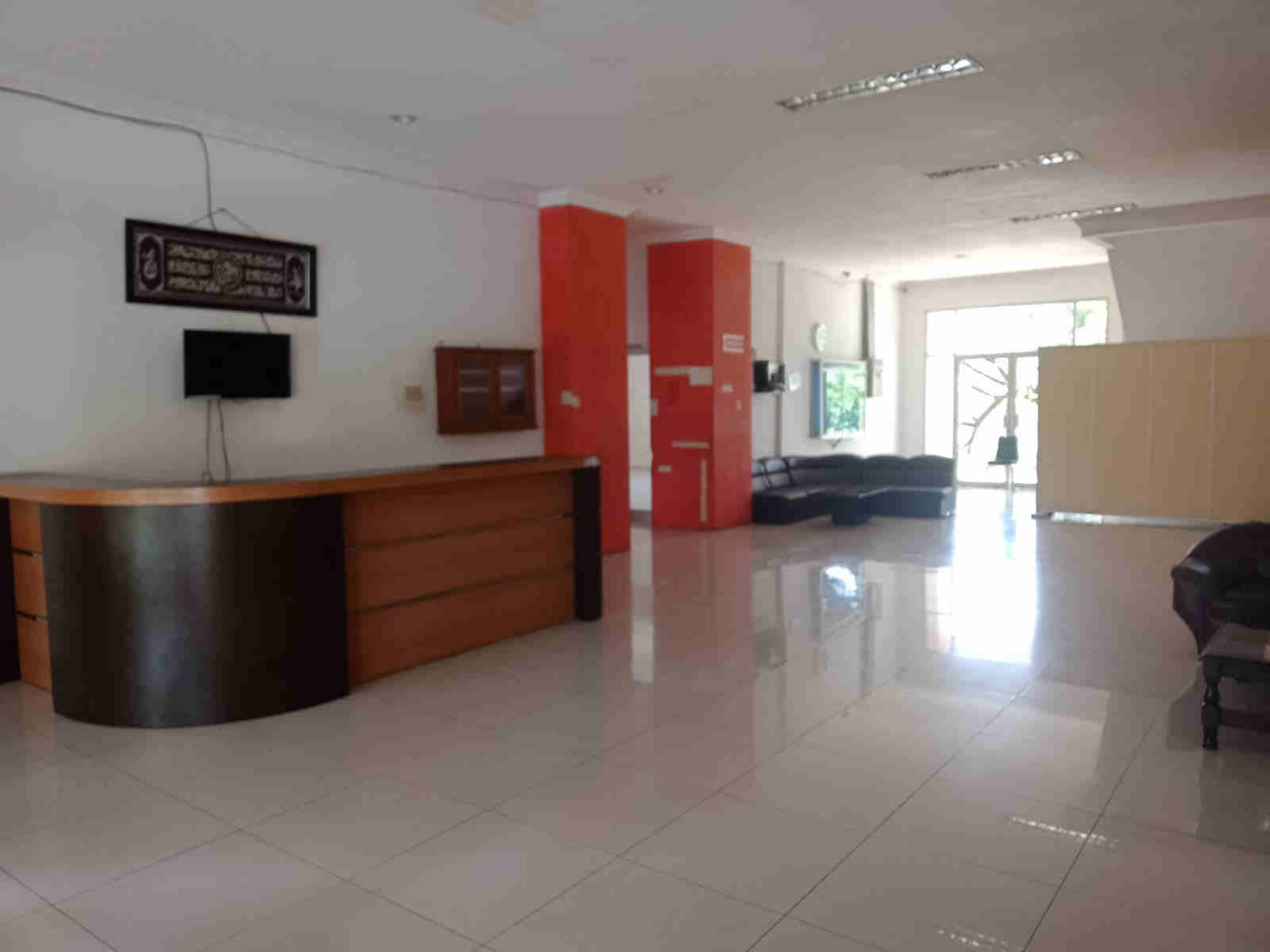





**PEMERINTAH PROVINSI SUMATERA BARAT
BADAN PENGEMBANGAN SUMBER DAYA MANUSIA
JL. RAYA PADANG BESI TELP (0751) 71880
FAX (0751) 72370 PADANG**

DAERAH

(1 jam)

KUMEN

(5 menit)

TOILET









PEMANGKOTAN
PENGEMBANGAN
DAYA MANUSIA
SUMATERA BARAT



RESEPSIONIS

LAYANAN
INFORMASI

PEMBERDAYAAN
PENGEMBANGAN
DAYA MANUSIA
SUMATERA BARAT



RESEPSIONIS

UMUM









BPSDM
PROVINSI SUMBAR

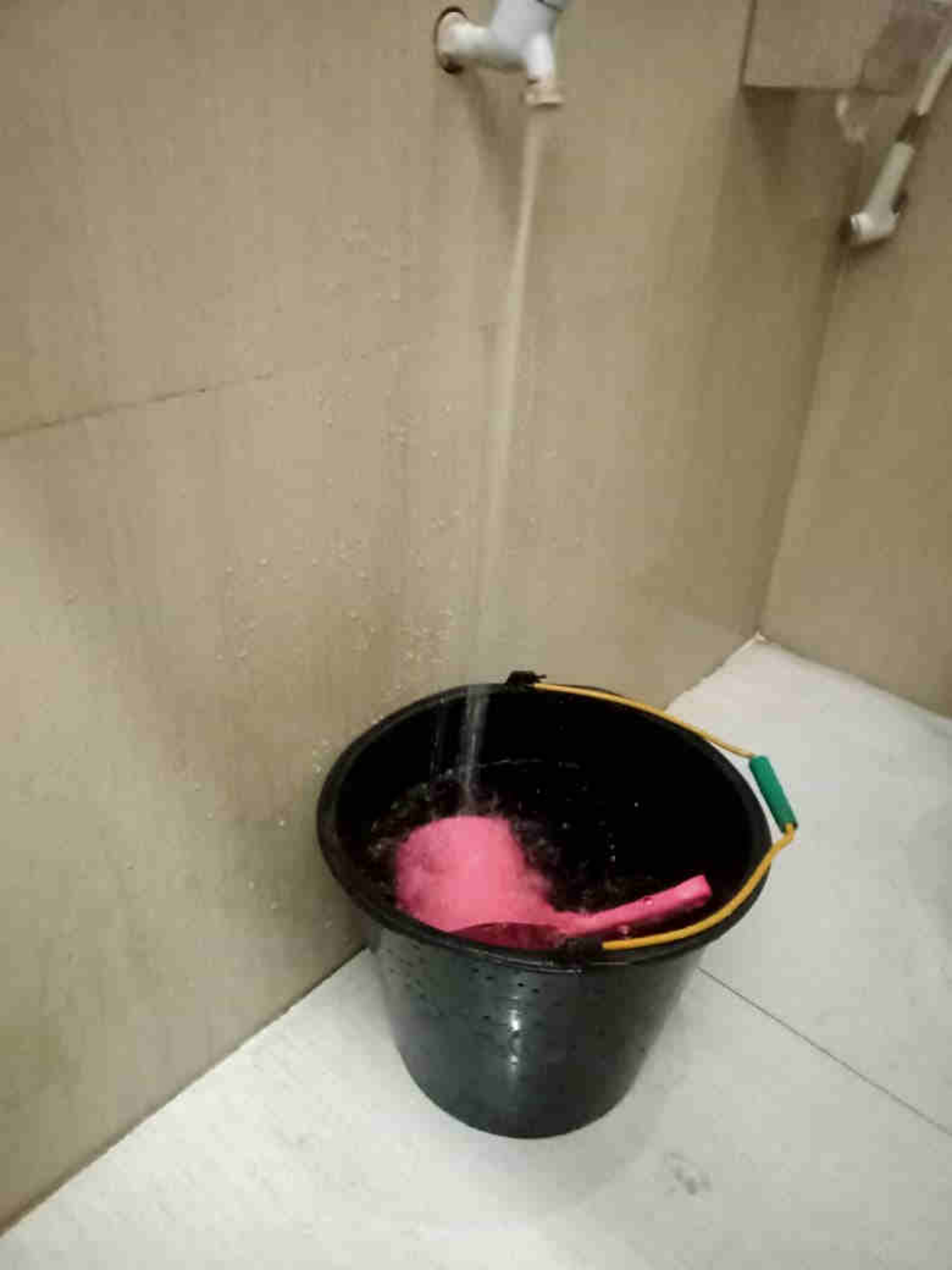



GEDUNG TUAH SAKATO



GEDUNG TUAH SAIYO



Kamar Penginapan Peserta dengan Kapasitas 32 Orang Peserta



RUANG FITNESS



RUANG PERPUSTAKAAN





RUANGAN BELAJAR LOKAL A
Kapasitas 30-40 orang peserta



Ruang Makan : Kapasitas 100 Orang Peserta
GEDUNG TUAH SAKATO 4 LANTAI

CCTV



GENSET 100 KVA



LCD PROYEKTOR



KOMPUTER PC

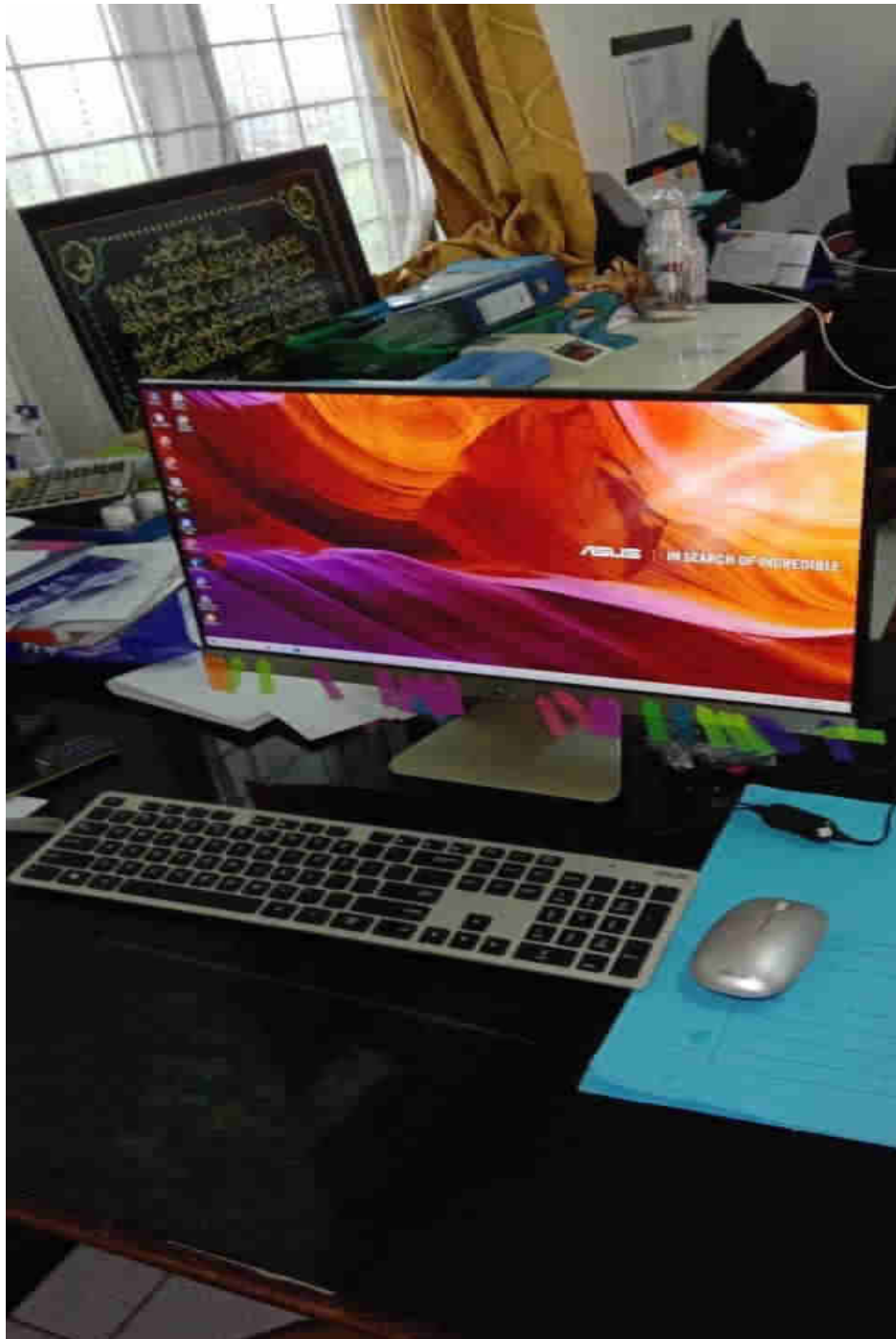

PRINTER



SMARTBOARD 70 INCI

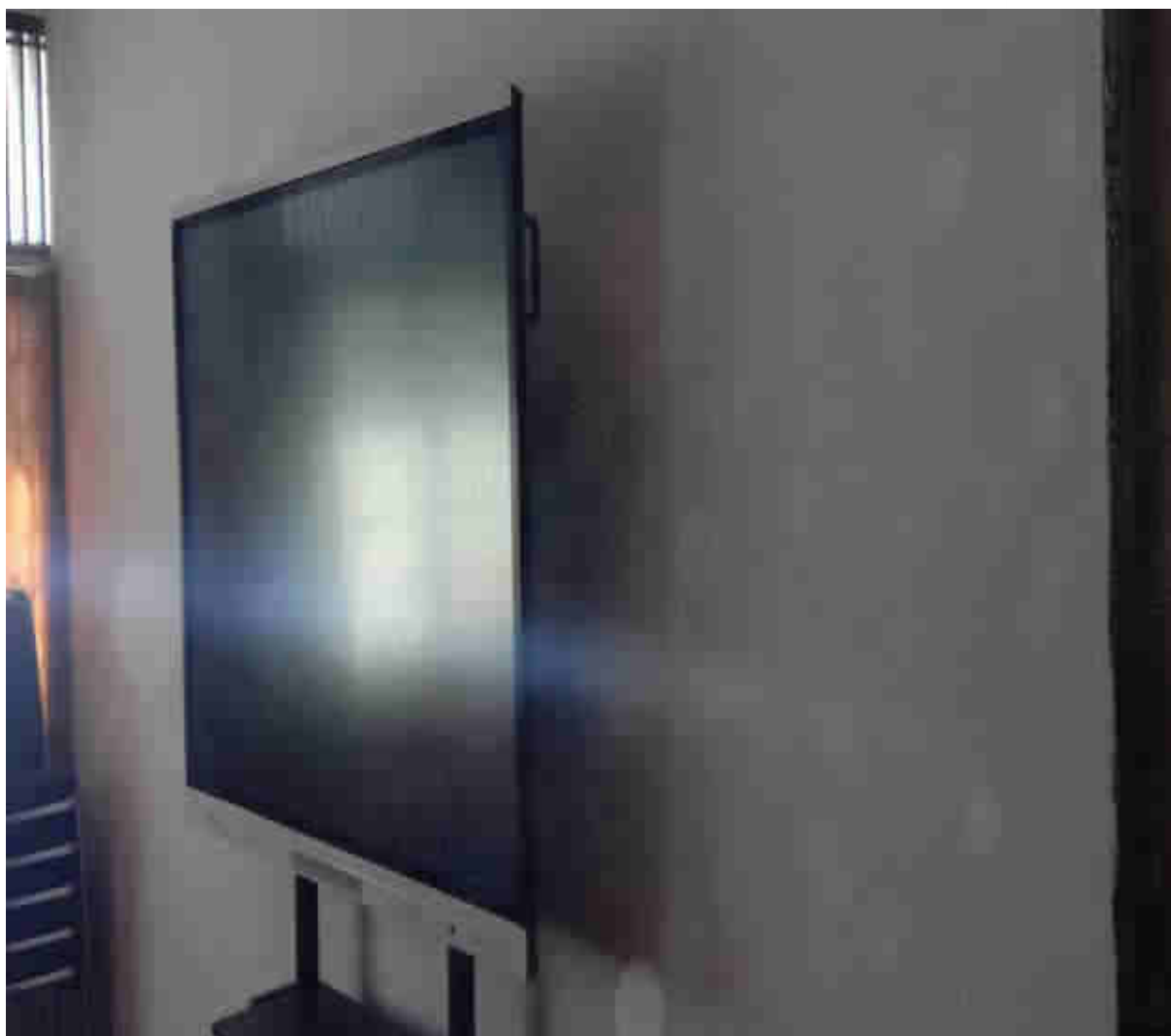

AULA



CCTV

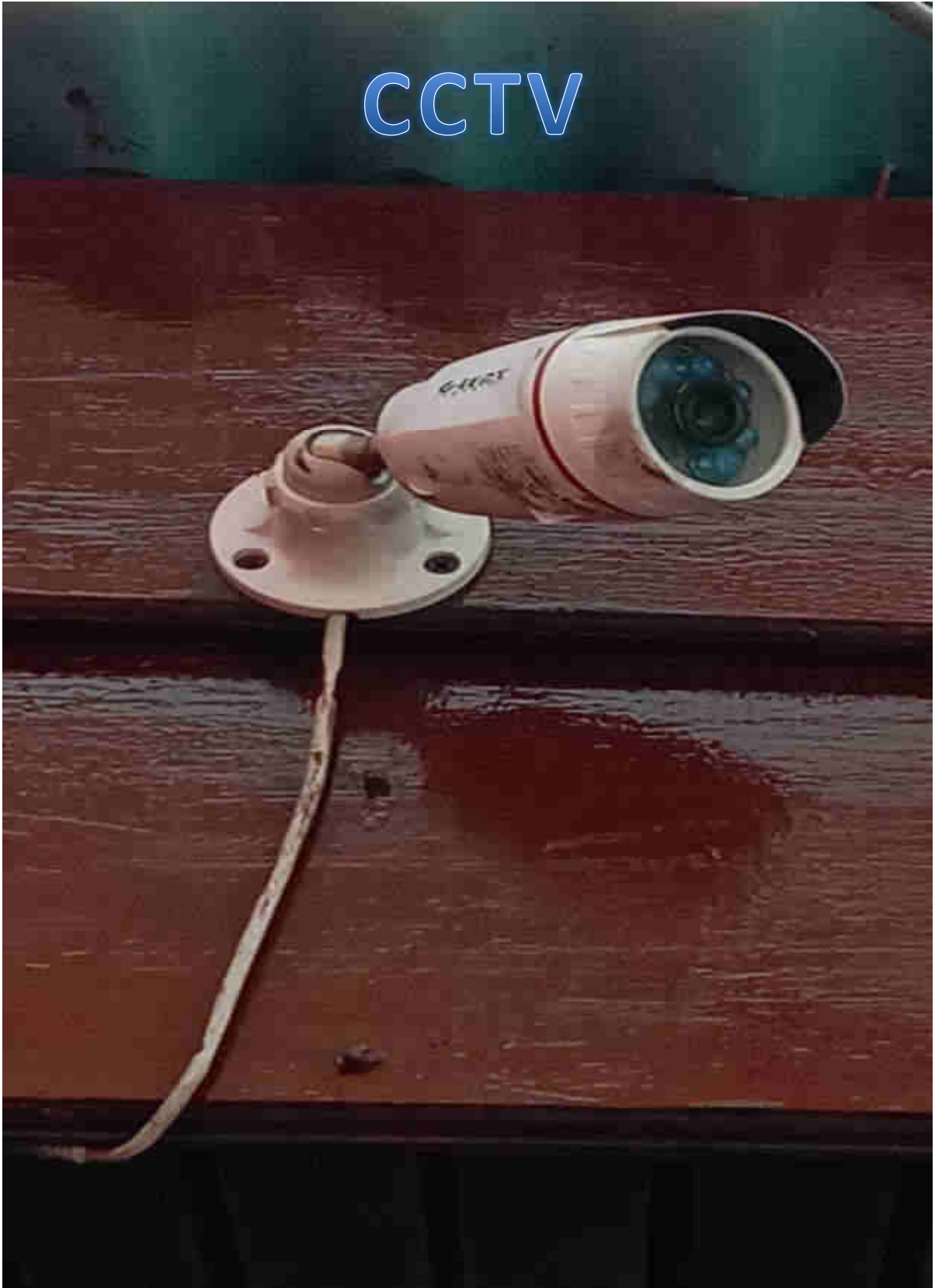

DAPUR



GEDUNG ASRAMA TUAH SAIYO



RUANGAN PIMPINAN

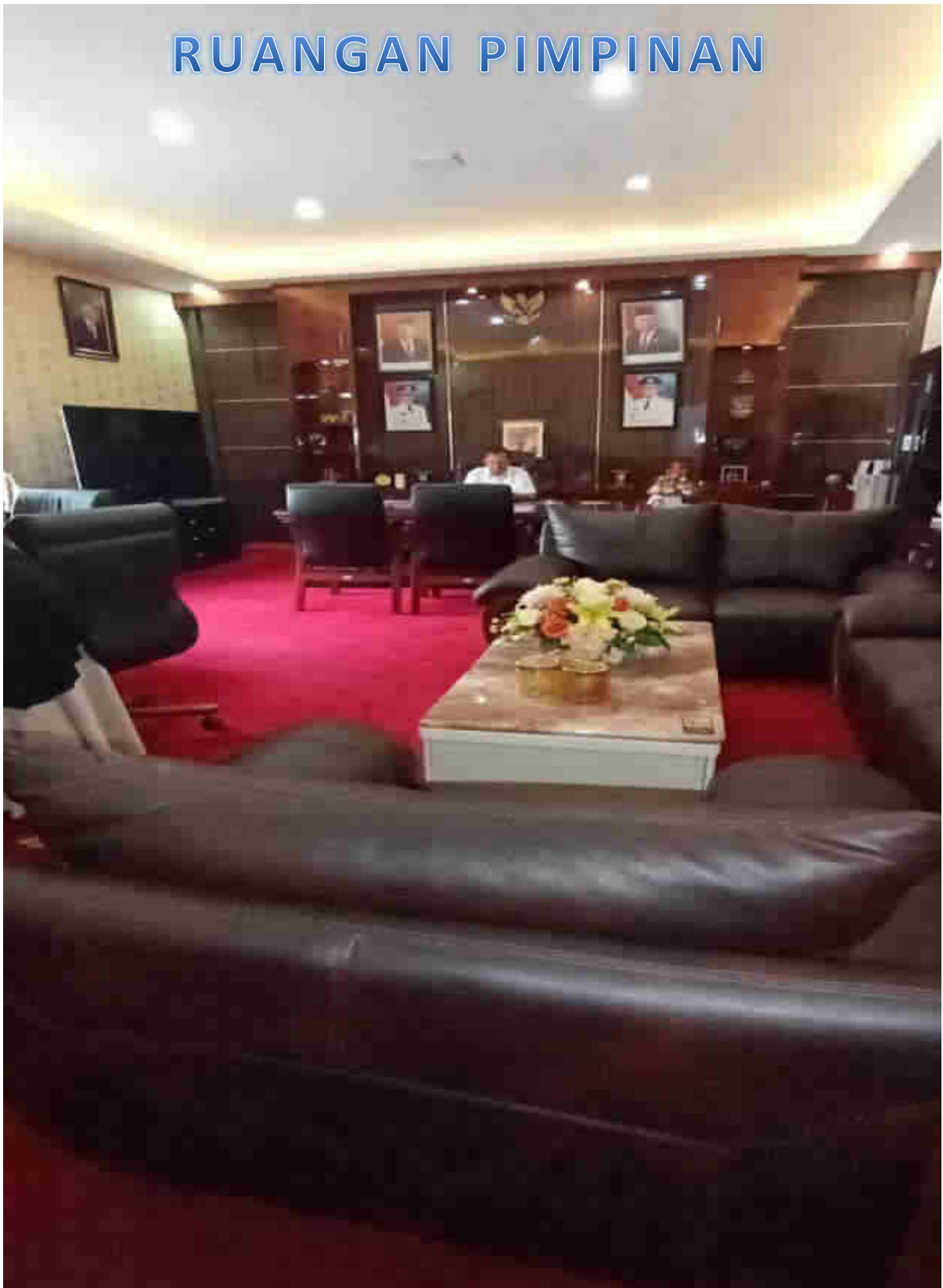

RUANGAN KPM



RUANGAN KASUBAG UMUM



RUANGAN BIDANG SKPK



RUANGAN BIDANG PKT

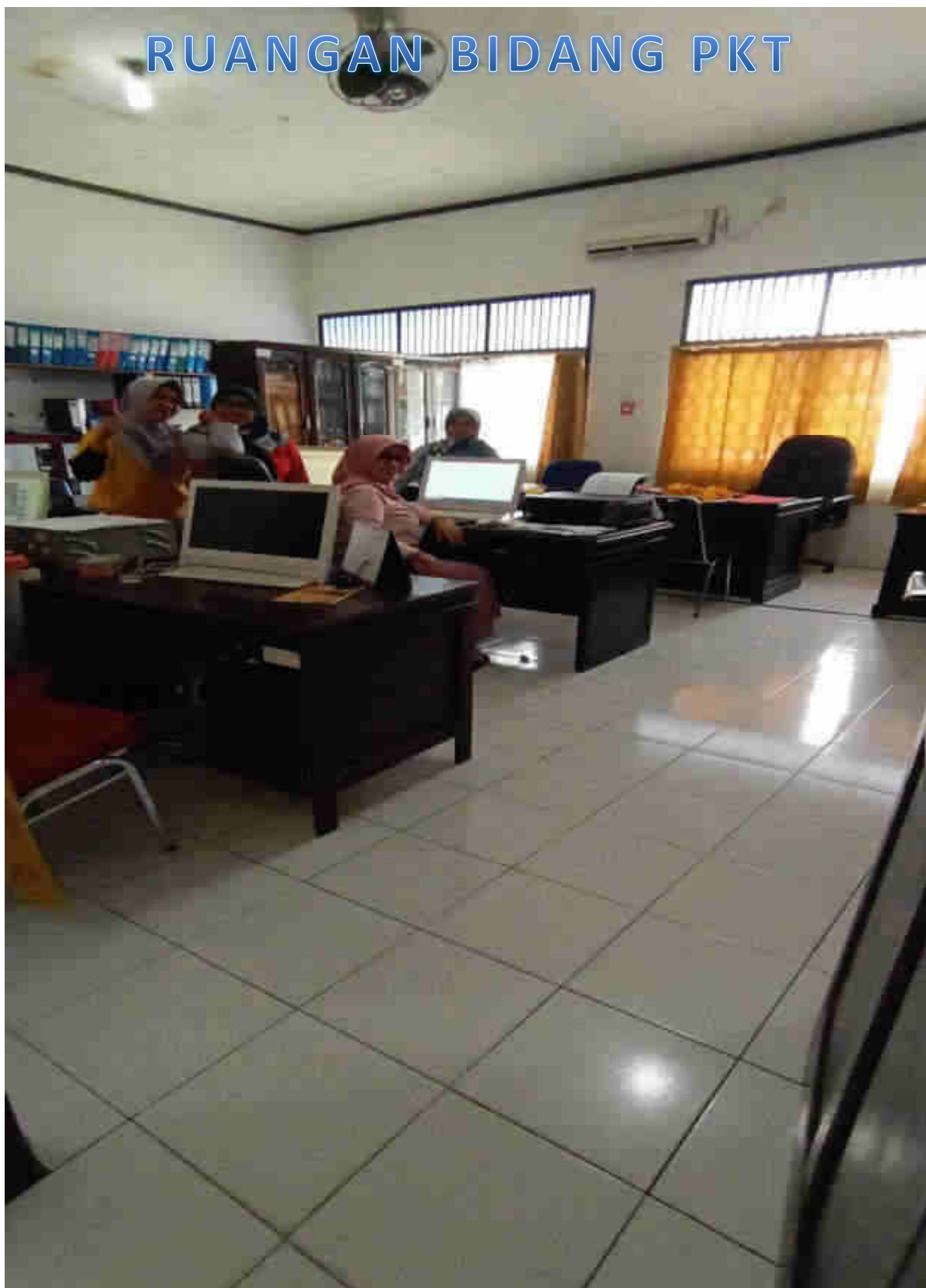

RUANGAN BIDANG PKM

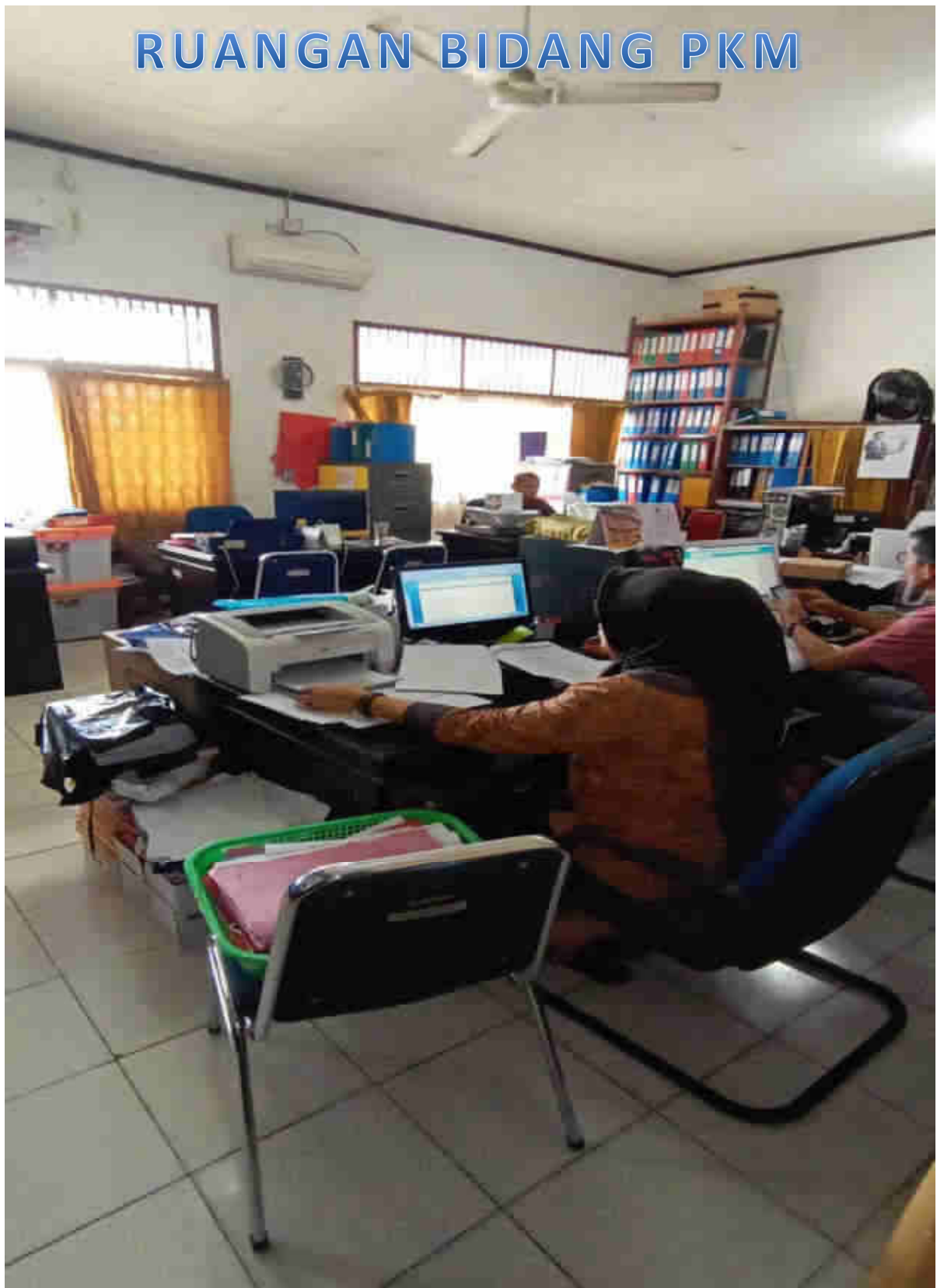

RUANGAN BIDANG PKJF



RUANGAN SEKRETARIS



RUANGAN RAPAT PIMPINAN



RUANG MAKAN



RUANG MAKAN ASOKA GEDUNG TUAH SAKATO



RUANG MAKAN BOUGENVILE
GEDUNG TUAH SAKATO



RUANG MAKAN BOUGENVILE GEDUNG TUAH SAKATO



RUANG DISKUSI LT.4 GEDUNG
TUAH SAKATO



RUANG DISKUSI LT.3 GEDUNG TUAH SAKATO

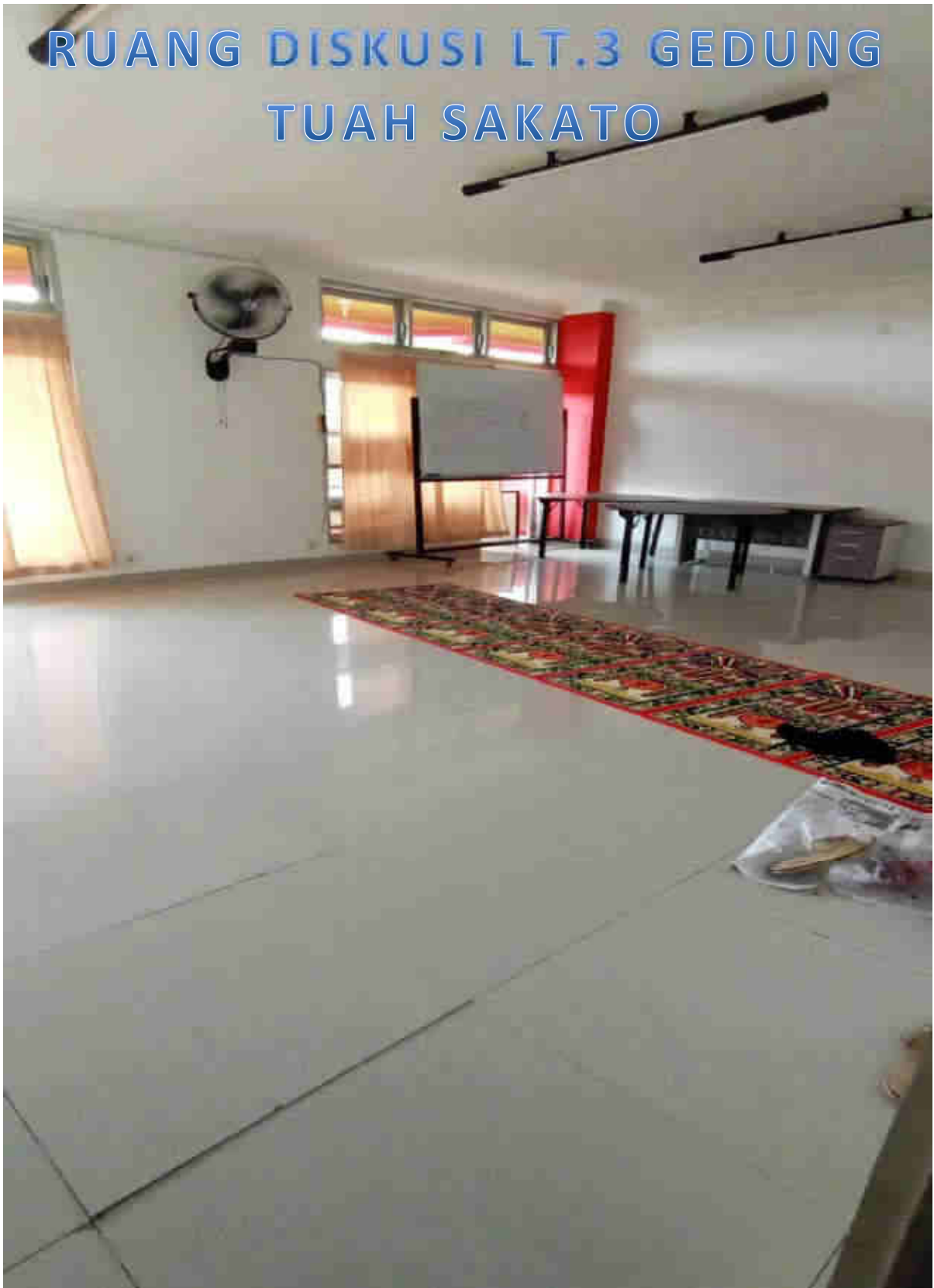

RUANG DISKUSI LT.2 GEDUNG TUAH SAKATO



RUANG DISKUSI LT.2 GEDUNG
TUAH SAIYO



RUANG DISKUSI LT.1 GEDUNG TUAH SAIYO



RUANG DISKUSI



RUANG BELAJAR FLAMBOYAN GEDUNG TUAH SAIYO

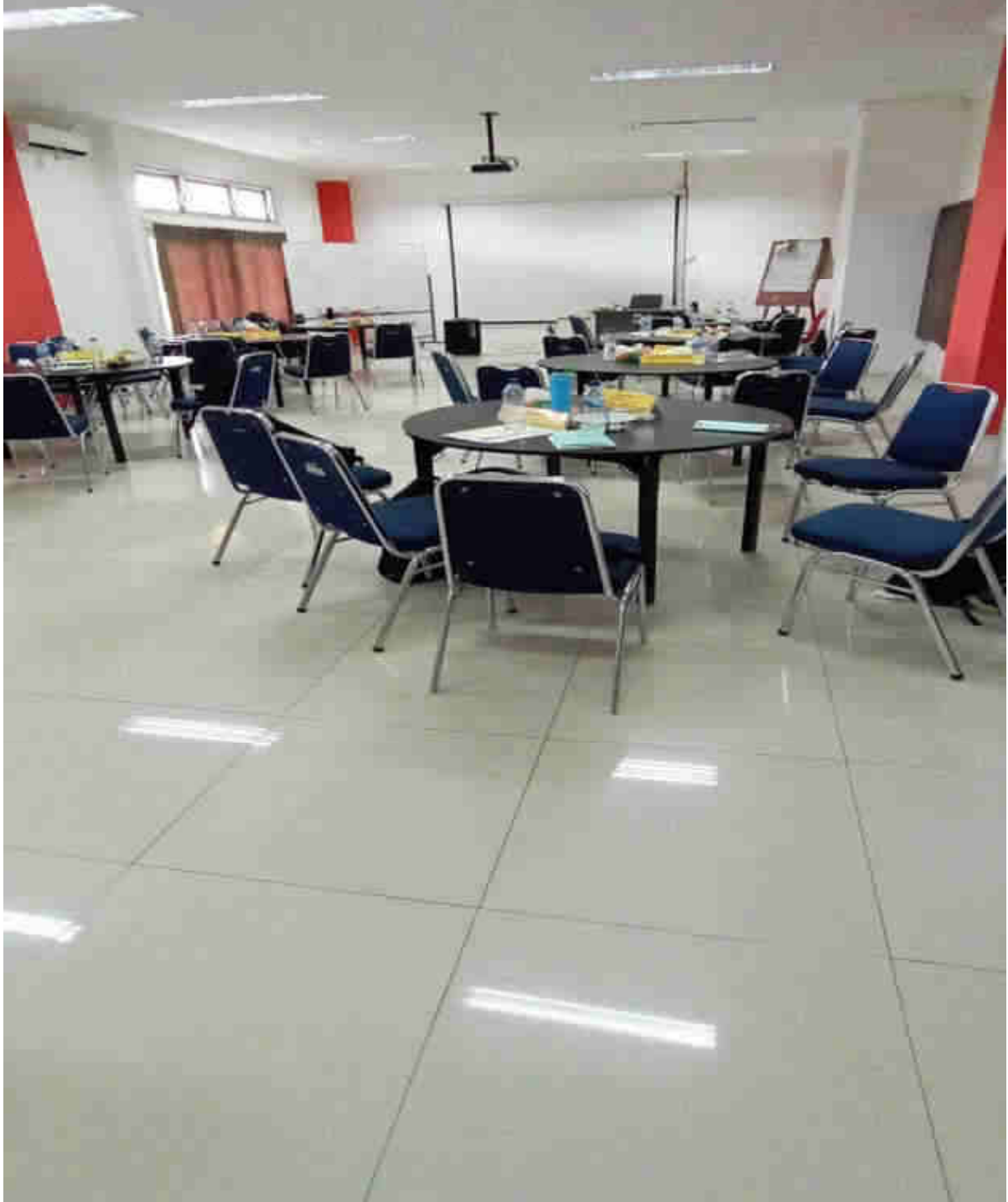

RUANG BELAJAR MELATI GEDUNG TUAH SAIYO



PERPUSTAKAAN



POS JAGA 3



POS JAGA 2



POS JAGA 1

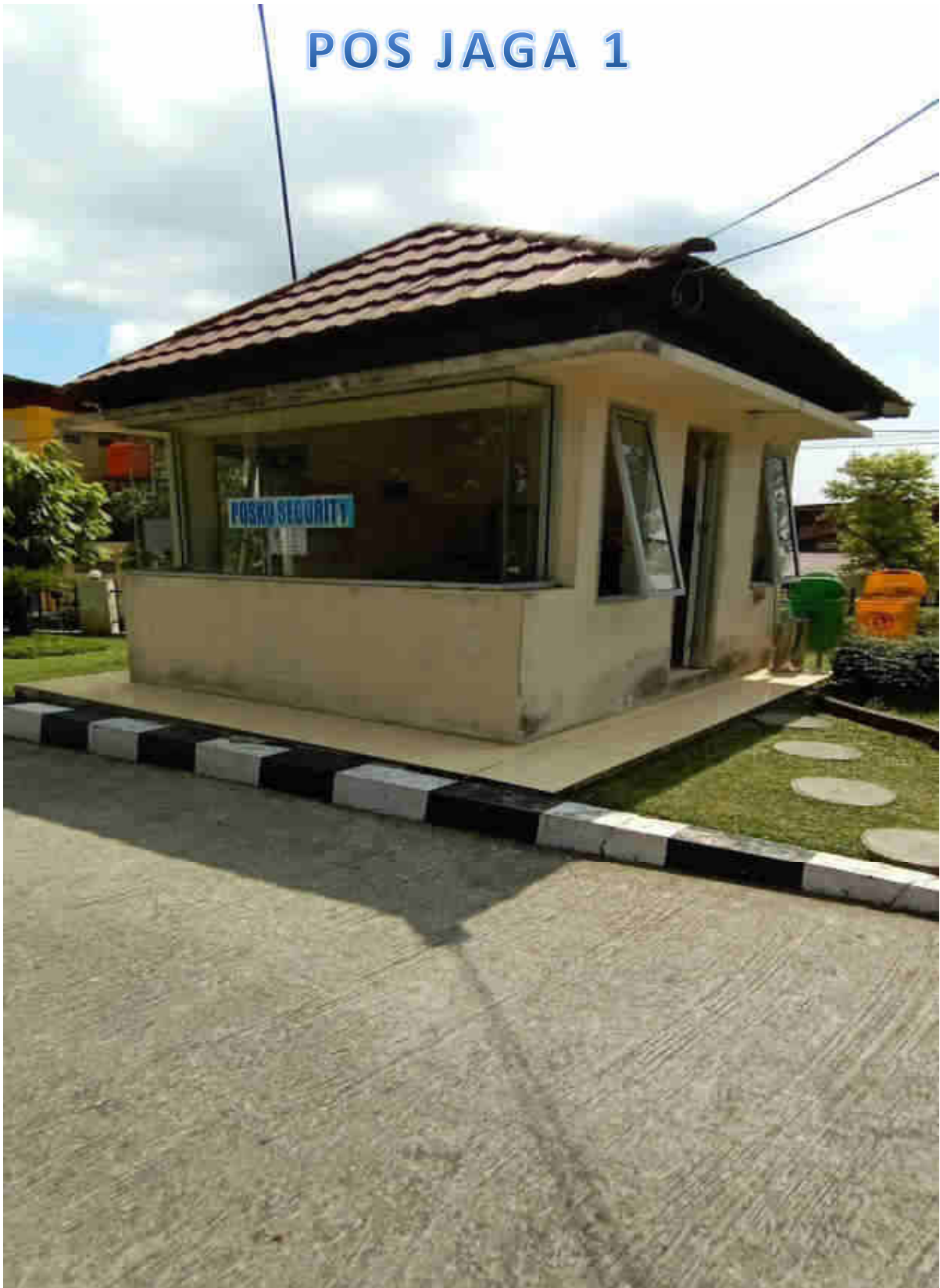

LOBI LT.2 GEDUNG TUAH SAKATO



LOBI LT.4 GEDUNG TUAH SAKATO



LOBI LT.3 GEDUNG TUAH SAKATO



LOBI LT.1 GEDUNG TUAH SAIYO

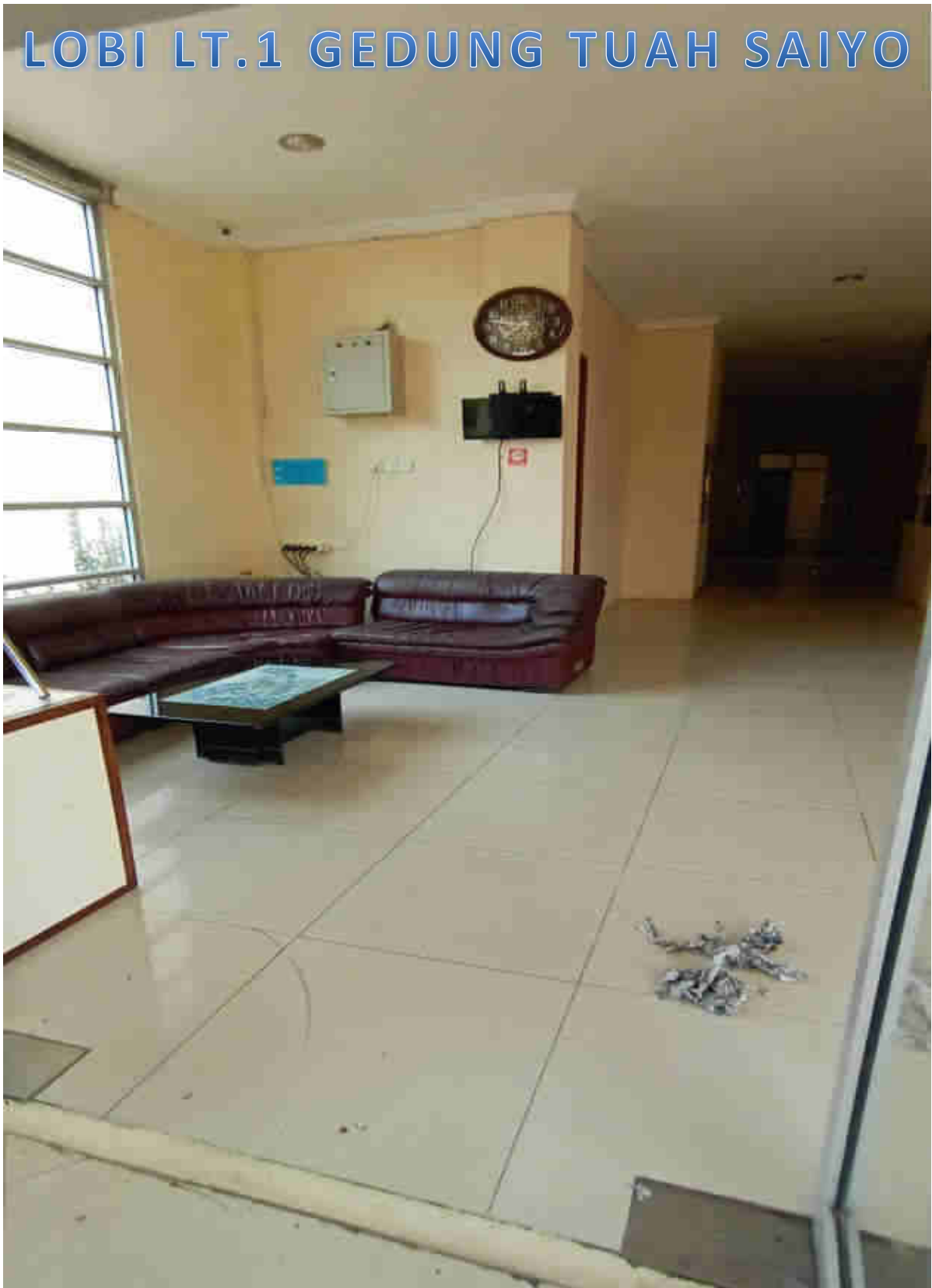

LOBI LT.2 GEDUNG TUAH SAIYO



LOBI LT.1 GEDUNG TUAH SAKATO

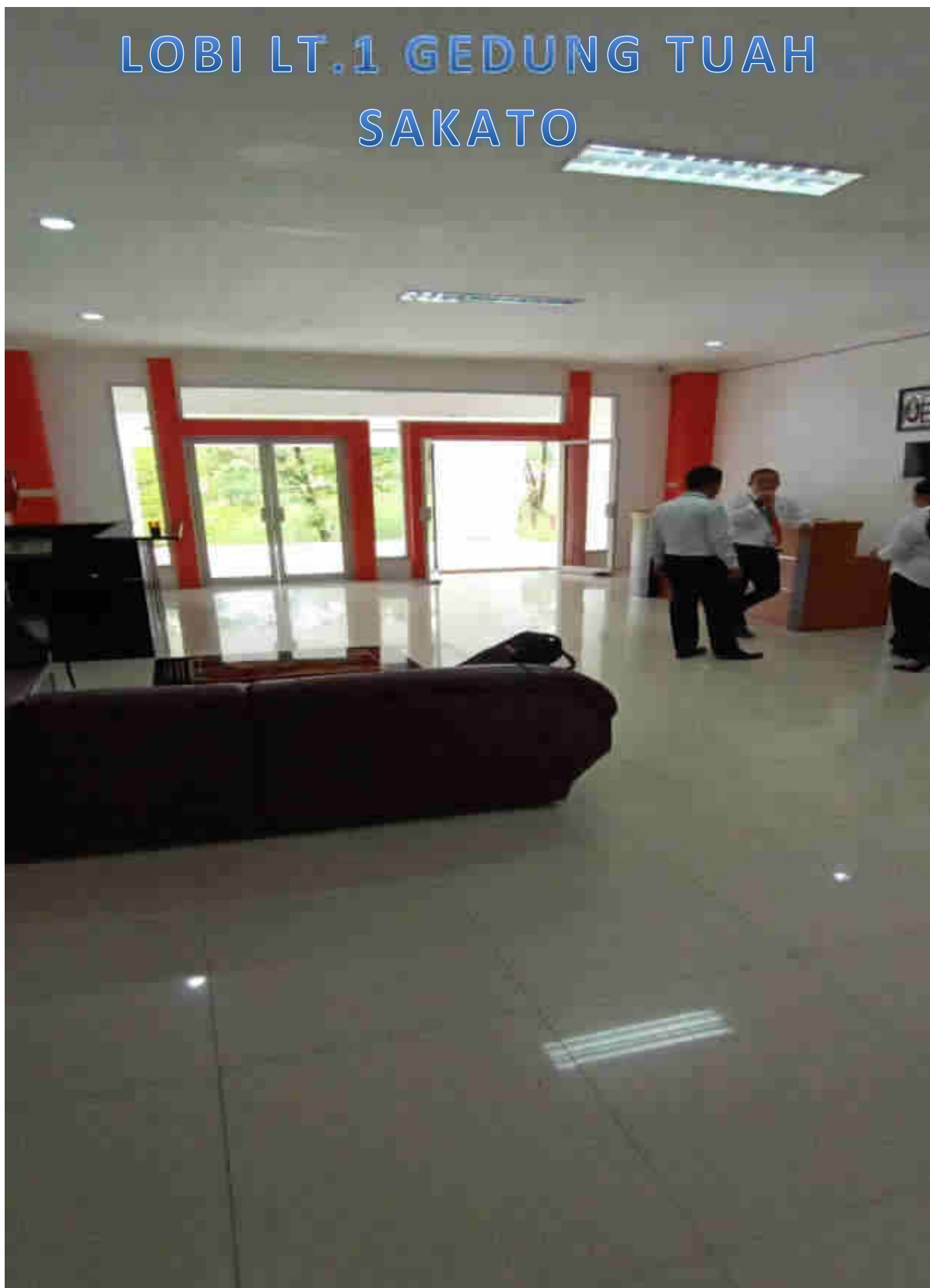

LOBI LT.1 GEDUNG TUAH SAKATO



KANTIN



KAMAR TIDUR LT.4 GEDUNG
TUAH SAKATO



KAMAR TIDUR LT.3 GEDUNG TUAH SAKATO



KAMAR TIDUR LT.2 GEDUNG TUAH SAKATO



KAMAR TIDUR LT.2 GEDUNG
TUAH SAIYO



KAMAR TIDUR LT.1 GEDUNG
TUAH SAIYO



KAMAR TIDUR ASRAMA WIDYAISWARA



HOTSPOT WIFI



GEDUNG AULA



GEDUNG ASRAMA TUAH SEPAKAT



KAMAR TIDUR TUAH SEPAKAT



Fasilitas Disabilitas

